



Ayuntamiento  
de Murcia



Cátedra en Agenda Urbana y  
Desarrollo Estratégico Local



Murcia  
EMPLEA



PLAN DE  
EMPLEO Y  
PROMOCIÓN  
ECONÓMICA

# PLAN MUNICIPAL DE EMPLEO Y PROMOCIÓN ECONÓMICA 2021-2023



## BOLETÍN MENSUAL DE ESTADÍSTICAS LABORALES

Abril de 2023

# PARO REGISTRADO

(Abril 2023)

Tasa de paro sobre PPA (%)

Parados totales: 28.146

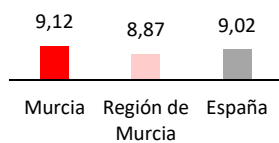

Evolución mensual del paro registrado. Murcia. 2016-2023.

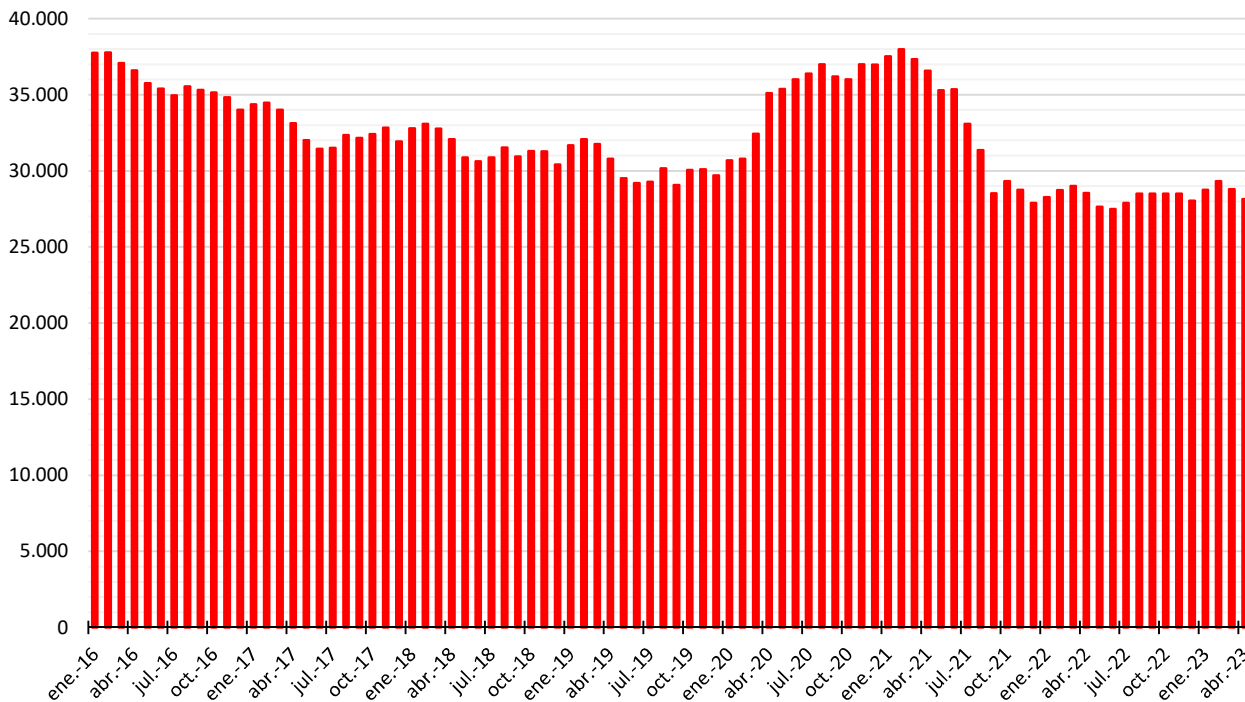

Evolución mensual de la tasa de variación interanual (%) del paro registrado. Murcia, Región de Murcia y España. 2016-2023.

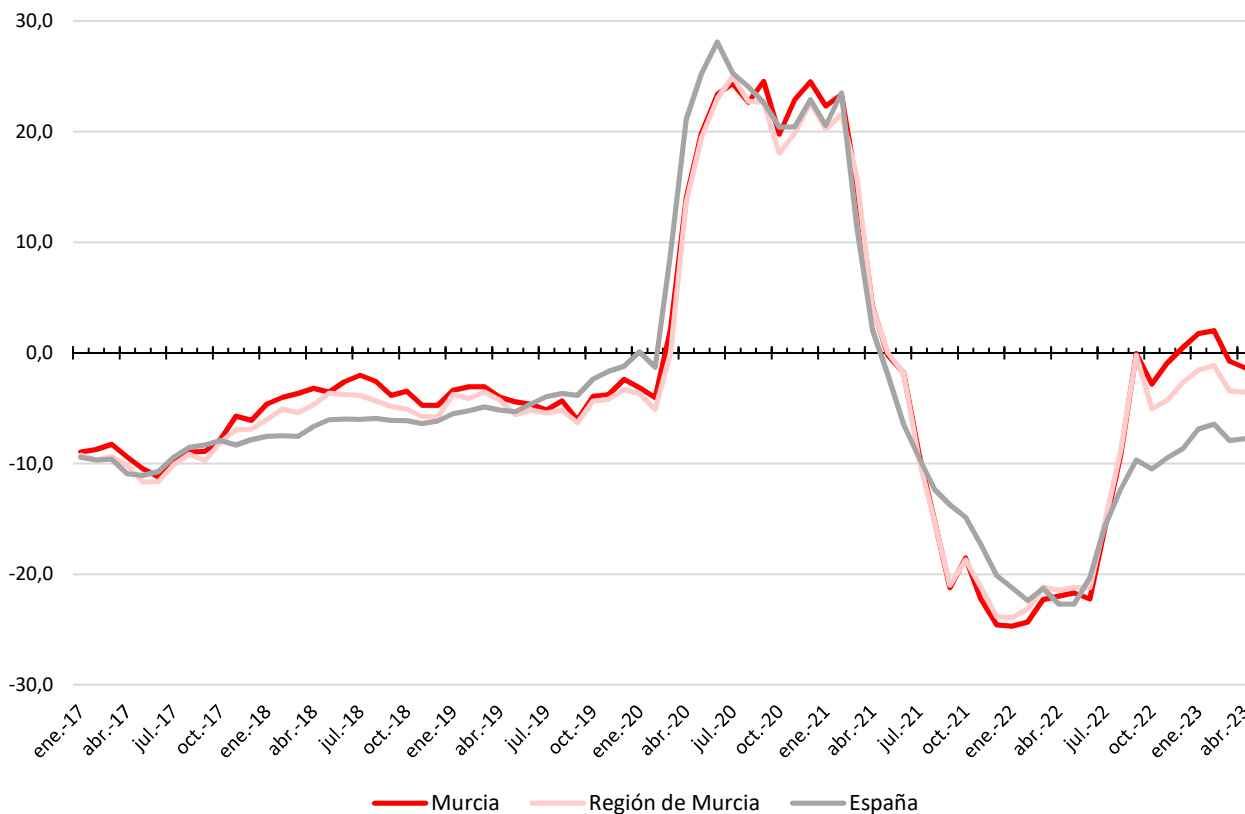

**Distribución y evolución del paro registrado, según perfiles sociodemográficos. Murcia.**

	abr-23	mar-23	var(%) último mes	abr-22	var(%) 12 meses	%/total
<b>Sexo</b>						
Hombres	11.107	11.464	-3,11	11.229	-1,09	39,46
Mujeres	17.039	17.331	-1,68	17.306	-1,54	60,54
<b>Edad</b>						
Menos de 25 años	2.418	2.701	-10,48	2.395	0,96	8,59
Entre 25 y 44 años	10.828	11.127	-2,69	11.231	-3,59	38,47
45 o más años	14.900	14.967	-0,45	14.909	-0,06	52,94
<b>Nacionalidad</b>						
Española	25.023	25.512	-1,92	25.470	-1,76	88,90
Extranjera UE/EEE	595	615	-3,25	625	-4,80	2,11
Extranjera fuera UE/EEE	2.528	2.668	-5,25	2.440	3,61	8,98
<b>Sector actividad</b>						
Agrario	707	731	-3,28	785	-9,94	2,51
Industria	2.396	2.473	-3,11	2.489	-3,74	8,51
Construcción	2.172	2.201	-1,32	2.245	-3,25	7,72
Servicios	20.204	20.591	-1,88	20.385	-0,89	71,78
Sin actividad previa	2.667	2.799	-4,72	2.631	1,37	9,48
<b>Nivel formativo</b>						
Analfabetos	1.120	1.155	-3,03	1.067	4,97	3,98
Primarios Incompletos	4.186	4.362	-4,03	4.542	-7,84	14,87
Primarios Completos	3.011	3.040	-0,95	2.966	1,52	10,70
Secundarios F.P.	2.483	2.507	-0,96	2.415	2,82	8,82
Secundarios Educ. General	12.777	13.047	-2,07	12.837	-0,47	45,40
Postsec. Técn. Prof. Super.	1.659	1.687	-1,66	1.600	3,69	5,89
Postsec. 1er Ciclo	721	736	-2,04	802	-10,10	2,56
Postsec. 2º y 3er Ciclo	2.167	2.236	-3,09	2.285	-5,16	7,70
Postsec. Otros	22	25	-12,00	21	4,76	0,08
<b>TOTAL</b>	<b>28.146</b>	<b>28.795</b>	<b>-2,25</b>	<b>28.535</b>	<b>-1,36</b>	<b>100,00</b>

En abril de 2023, y respecto al mes anterior, el número de parados registrados se ha reducido en 649 personas (un 2,25%) en el municipio de Murcia, lo que sitúa la cifra total en 28.146 personas. Tal disminución es habitual en este mes, al coincidir con las fiestas de Semana Santa y/o Primavera, habiendo alcanzado a todos los colectivos sin ninguna excepción, destacando el caso de los menores de 25 años, los extranjeros y del sector agrario e industrial, así como los que no han realizado actividad previa.

En términos anuales, el desempleo disminuye en el municipio un 1,36%, cifra muy inferior a la regional y a la nacional, pero que permite mantener la tendencia de reducción anual del paro, que se había visto truncada en los primeros meses de 2023. Tal caída ha alcanzado a casi todos los colectivos, con la excepción de los jóvenes, de los extranjeros de fuera de la UE, de las personas sin actividad previa, de los analfabetos y de los que tienen estudios Primarios Completos, Secundarios F.P., Postsec. Técn. Prof. Super. y Postsec. Otros.

Las distintas variaciones mensuales y anuales no alteran el perfil de la persona desempleada del municipio: mujer, de 45 o más años, de nacionalidad española, vinculada al sector servicios y con estudios Secundarios de Educación General.

# CONTRATOS REGISTRADOS

Contratos totales: 14.366

(Abril 2023)

### Evolución mensual del número de contratos registrados. Murcia. 2016-2023.

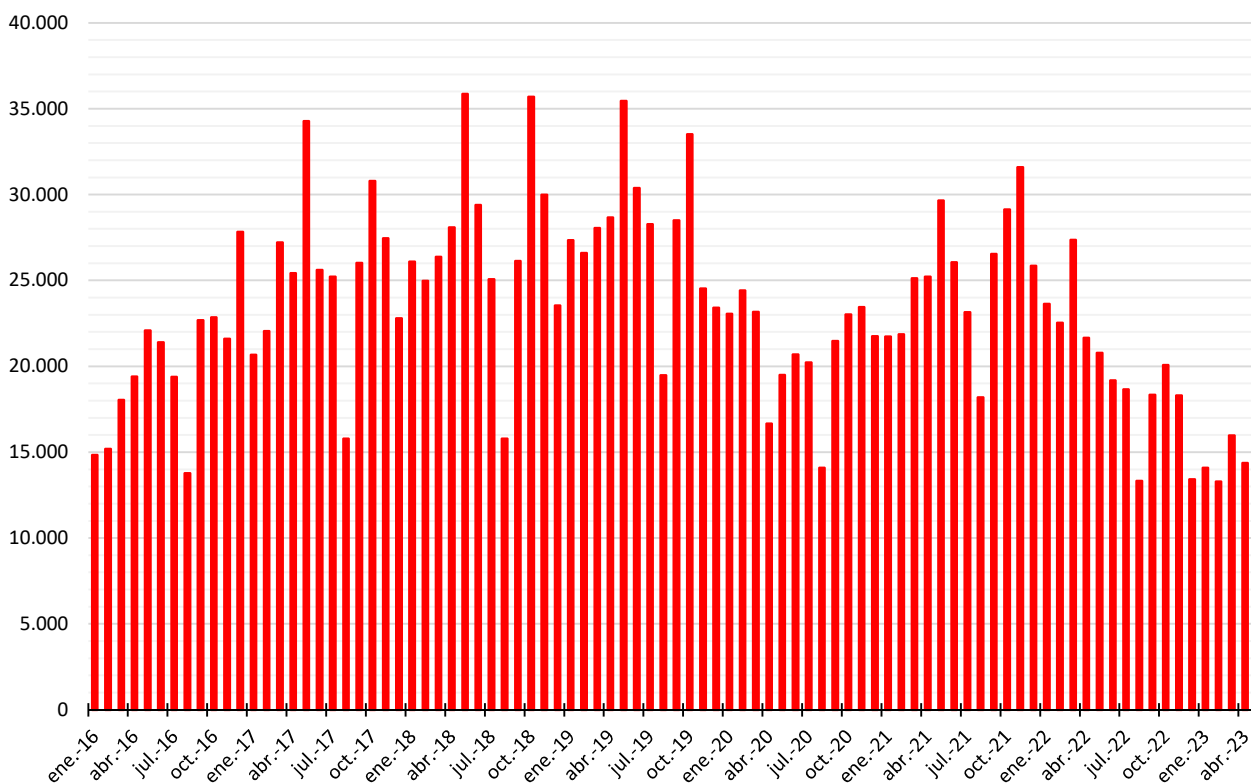

### Evolución mensual de la tasa de variación interanual (%) de la contratación registrada. Murcia, Región de Murcia y España. 2016-2023.

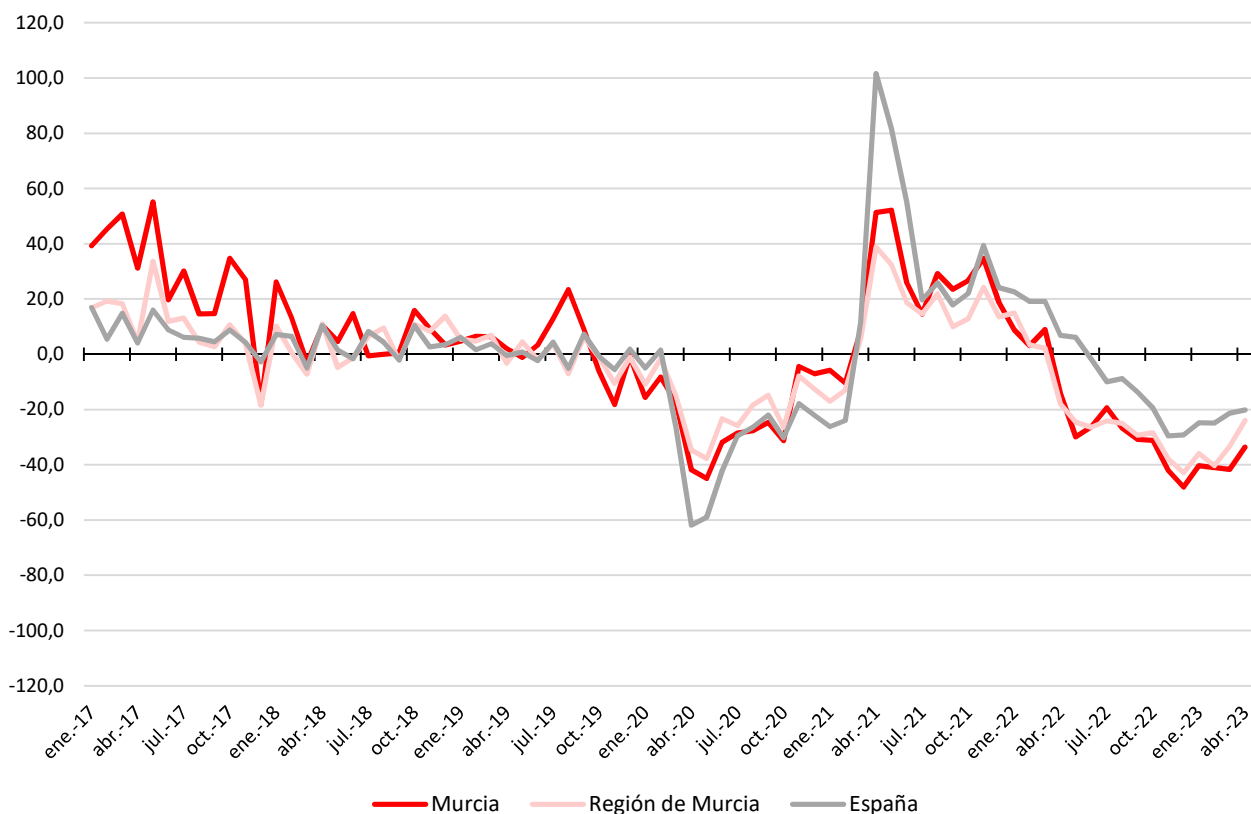

**Distribución y evolución de los contratos registrados, según perfiles sociodemográficos. Murcia.**

	abr-23	mar-23	var(%) último mes	abr-22	var(%) 12 meses	%/total
<b>Sexo</b>						
Hombres	8.726	9.675	-9,81	13.817	-36,85	60,74
Mujeres	5.640	6.286	-10,28	7.830	-27,97	39,26
<b>Edad</b>						
Menos de 25 años	3.375	3.673	-8,11	4.451	-24,17	23,49
Entre 25 y 44 años	7.340	8.347	-12,06	11.211	-34,53	51,09
45 o más años	3.651	3.941	-7,36	5.985	-39,00	25,41
<b>Nacionalidad</b>						
Española	8.717	10.356	-15,83	12.720	-31,47	60,68
Extranjera UE/EEE	369	344	7,27	569	-35,15	2,57
Extranjera fuera UE/EEE	5.280	5.261	0,36	8.358	-36,83	36,75
<b>Sector actividad</b>						
Agrario	4.186	3.835	9,15	7.788	-46,25	29,14
Industria	1.073	1.205	-10,95	1.387	-22,64	7,47
Construcción	641	931	-31,15	970	-33,92	4,46
Servicios	8.466	9.990	-15,26	11.502	-26,40	58,93
<b>Nivel formativo</b>						
Analfabetos	2.068	2.096	-1,34	3.366	-38,56	14,40
Primarios Incompletos	1.512	1.255	20,48	2.924	-48,29	10,52
Primarios Completos	4.509	4.617	-2,34	6.157	-26,77	31,39
Secundarios F.P.	372	478	-22,18	573	-35,08	2,59
Secundarios Educ. General	4.553	5.718	-20,37	6.896	-33,98	31,69
Postsec. Técn. Prof. Super.	322	335	-3,88	356	-9,55	2,24
Postsec. 1er Ciclo	148	196	-24,49	170	-12,94	1,03
Postsec. 2º y 3er Ciclo	758	1.115	-32,02	1.064	-28,76	5,28
Postsec. Otros	76	99	-23,23	100	-24,00	0,53
Desconocido	48	52	-7,69	41	17,07	0,33
<b>Modalidad</b>						
Indefinidos	7.713	9.042	-14,70	11.672	-33,92	53,69
Temporales	6.653	6.802	-2,19	9.975	-33,30	46,31
<b>TOTAL</b>	<b>14.366</b>	<b>15.961</b>	<b>-9,99</b>	<b>21.647</b>	<b>-33,64</b>	<b>100,00</b>

El número de contratos formalizados en el municipio de Murcia en abril de 2023 es de 14.366, lo que supone una disminución mensual del 10%. Tal reducción ha alcanzado a todos los colectivos, con la salvedad de los extranjeros, del sector agrario y los que tienen estudios Primarios incompletos. Además, un mes más, lo que principalmente caracteriza la contratación es el elevado número de indefinidos, que nuevamente superan a los temporales, aunque con una fuerte contracción respecto del mes pasado.

En términos anuales, la disminución de la contratación sigue siendo muy intensa, del 33,74%, sin que ningún colectivo ni sector se libere de ella. Así, ha transcurrido un año (abril de 2022) desde que el impacto de la reforma laboral provocara un intenso proceso de estabilización del empleo, que ha reducido la rotación y, consecuentemente, las necesidades de contratación en los empleos de naturaleza estable. De esta manera, en estos meses, se han formalizado casi 120.000 contratos indefinidos en el municipio, lo que supone un hito en la consolidación de empleo fijo.

Con la excepción de la modalidad, que ha pasado a ser mayoritariamente indefinida, el perfil del contratado sigue siendo el de un hombre, de entre 25 y 44 años, de nacionalidad española, vinculado al sector servicios y con estudios Secundarios de Educación General.



Ayuntamiento  
de Murcia



Cátedra en Agenda Urbana y  
Desarrollo Estratégico Local

### Fuentes de información:



TESORERÍA GENERAL DE LA  
SEGURIDAD SOCIAL