



Ayuntamiento  
de Murcia

UNIVERSIDAD DE  
MURCIA



# PLAN MUNICIPAL DE EMPLEO Y PROMOCIÓN ECONÓMICA 2021-2023



## BOLETÍN MENSUAL DE ESTADÍSTICAS LABORALES

Mayo de 2022

# PARO REGISTRADO

(Mayo 2022)

## Tasa de paro sobre PPA (%)

Parados totales: 27.640

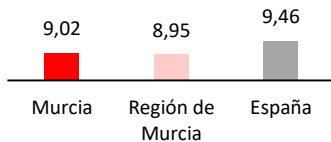

Evolución mensual del paro registrado. Murcia. 2016-2022.

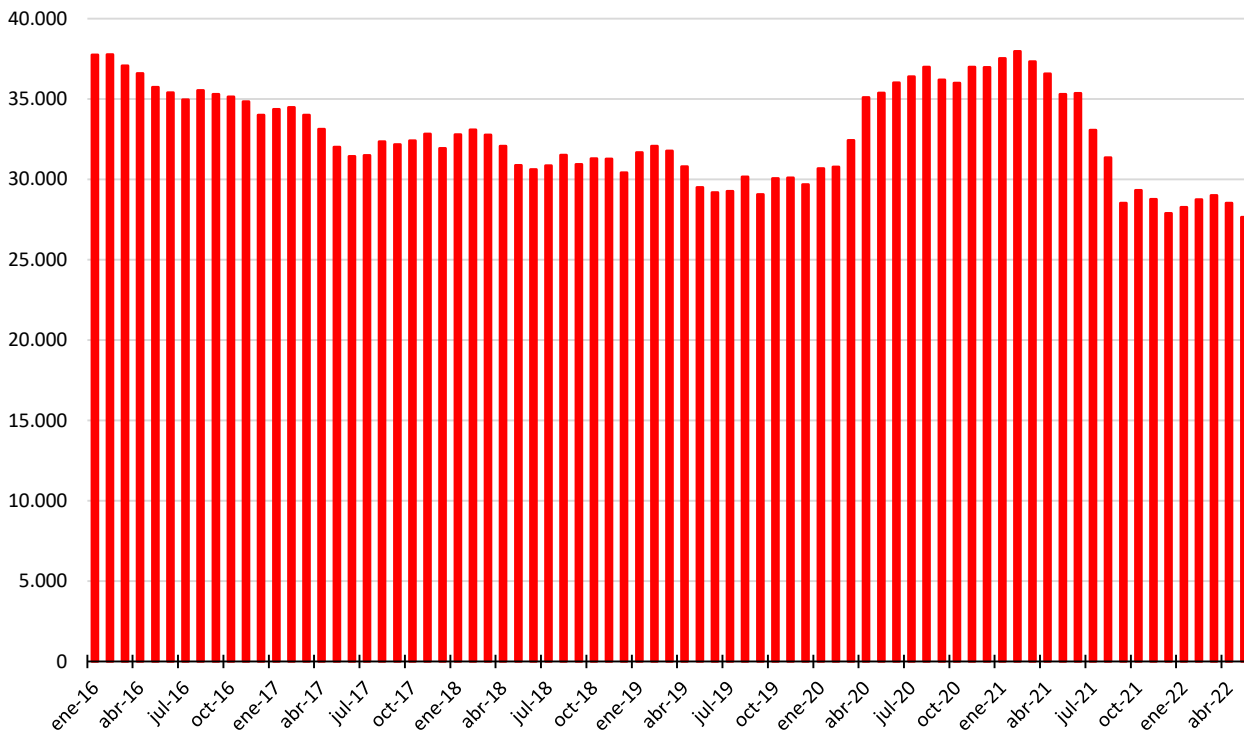

Evolución mensual de la tasa de variación interanual (%) del paro registrado. Murcia, Región de Murcia y España. 2016-2022.

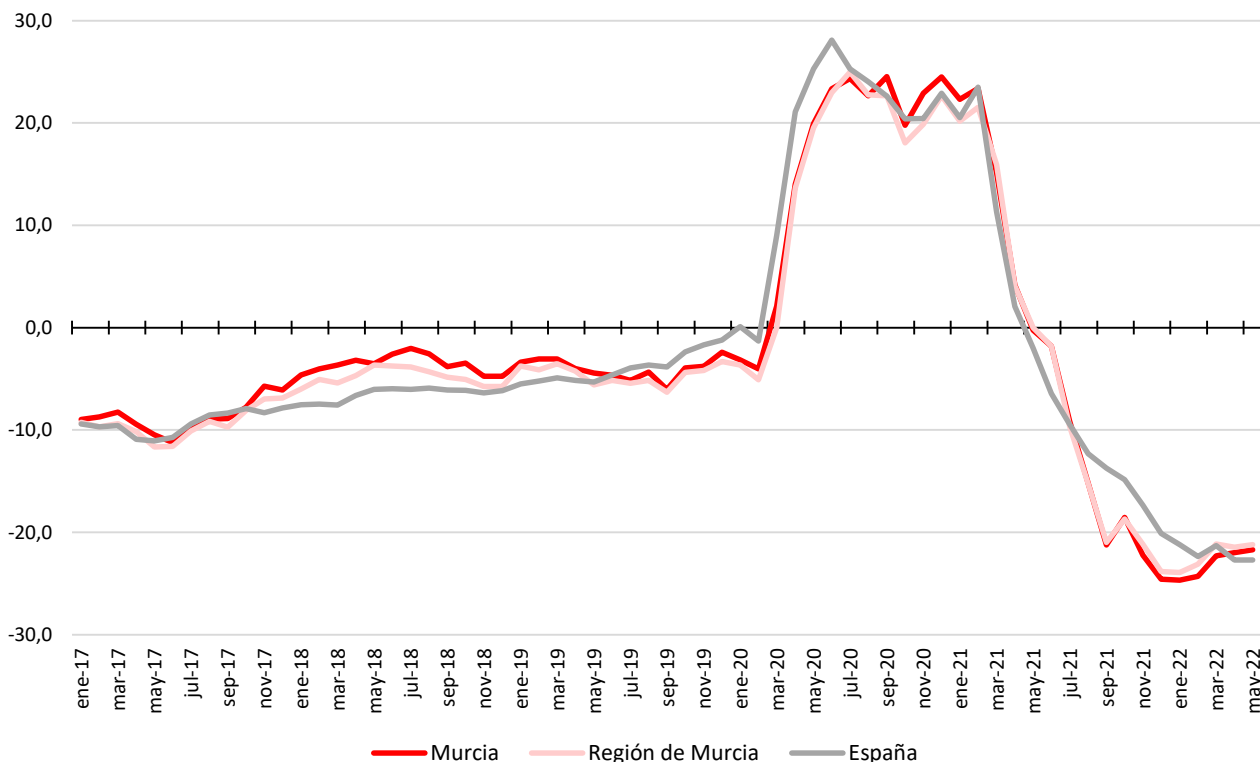

**Distribución y evolución del paro registrado, según perfiles sociodemográficos. Murcia.**

	may-22	abr-22	var(%) último mes	may-21	var(%) 12 meses	%/total
<b>Sexo</b>						
Hombres	10.929	11.229	-2,67	14.355	-23,87	39,54
Mujeres	16.711	17.306	-3,44	20.945	-20,21	60,46
<b>Edad</b>						
Menos de 25	2.114	2.395	-11,73	3.314	-36,21	7,65
Entre 25 y 44	10.927	11.231	-2,71	15.024	-27,27	39,53
45 o más	14.599	14.909	-2,08	16.962	-13,93	52,82
<b>Nacionalidad</b>						
Española	24.722	25.470	-2,94	30.802	-19,74	89,44
Extranjera UE/EEE	635	625	1,60	945	-32,80	2,30
Extranjera fuera UE/EEE	2.283	2.440	-6,43	3.553	-35,74	8,26
<b>Sector actividad</b>						
Agrario	729	785	-7,13	1.067	-31,68	2,64
Industria	2.430	2.489	-2,37	2.953	-17,71	8,79
Construcción	2.151	2.245	-4,19	2.829	-23,97	7,78
Servicios	19.790	20.385	-2,92	24.849	-20,36	71,60
Sin actividad previa	2.540	2.631	-3,46	3.602	-29,48	9,19
<b>Nivel formativo</b>						
Analfabetos	1.001	1.067	-6,19	1.277	-21,61	3,62
Primarios Incompletos	4.403	4.542	-3,06	5.828	-24,45	15,93
Primarios Completos	2.878	2.966	-2,97	3.947	-27,08	10,41
Secundarios F.P.	2.293	2.415	-5,05	2.833	-19,06	8,30
Secundarios Educ. General	12.475	12.837	-2,82	15.973	-21,90	45,13
Postsec. Técn. Prof. Super.	1.572	1.600	-1,75	1.841	-14,61	5,69
Postsec. 1er Ciclo	785	802	-2,12	945	-16,93	2,84
Postsec. 2º Y 3er Ciclo	2.212	2.285	-3,19	2.630	-15,89	8,00
Postsec. Otros	21	21	0,00	26	-19,23	0,08
<b>TOTAL</b>	<b>27.640</b>	<b>28.535</b>	<b>-3,14</b>	<b>35.300</b>	<b>-21,70</b>	<b>100,00</b>

El número de desempleados registrados en el municipio de Murcia, en el mes de mayo de 2022, se sitúa en 27.640, lo que supone una reducción del 3,14% respecto a abril y del 21,70% respecto a mayo de 2021, esto es, 7.660 parados menos desde entonces. De esta manera, Murcia tiene actualmente el menor número de parados de todo el período analizado, y ya por debajo de los existentes en 2009.

Esta caída ha sido más intensa en las mujeres que en los hombres en mayo, no así en el último año, lo que no corrige que las mujeres sigan representando más del 60% del total de parados del municipio. Por edades, destaca la reducción que viene registrando el número de desempleados menores de 25 años, así como el alto porcentaje que representan los mayores de 45 años, por encima del 50%. Respecto de la nacionalidad, sólo los extranjeros UE/EEE no han reducido su número este mes.

Todos los sectores de actividad se benefician del descenso, mensual y anual, del paro, destacando el del agrario, mientras que el menos intenso corresponde a la industria. No obstante, más del 70% de los desempleados del municipio corresponden al sector servicios.

Finalmente, también es generalizado el descenso del número de parados registrados atendiendo a los niveles formativos, aunque cabe señalar que el grueso de los mismos se concentra en aquellos que poseen estudios secundarios de Educación General.

# CONTRATOS REGISTRADOS

Contratos totales: 20.768

(Mayo 2022)

Evolución mensual del número de contratos registrados. Murcia. 2016-2022.

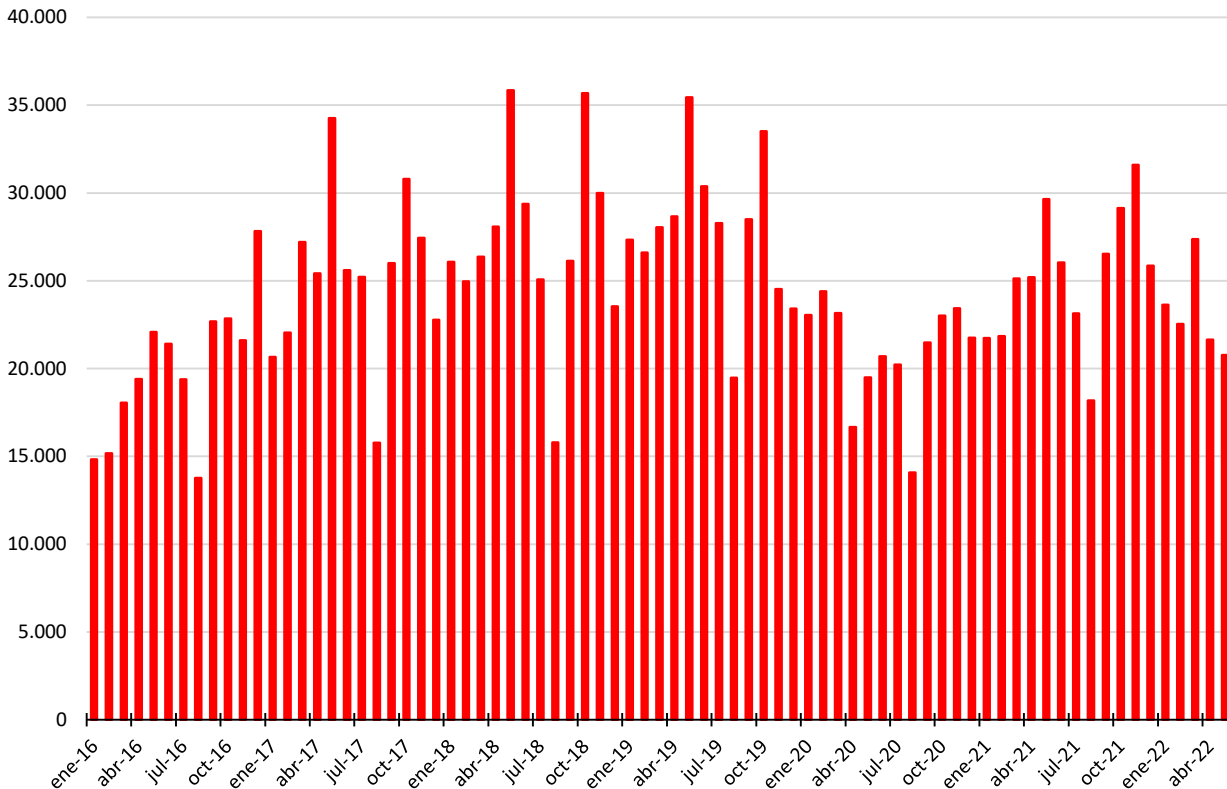

Evolución mensual de la tasa de variación interanual (%) de la contratación registrada. Murcia, Región de Murcia y España. 2016-2022.

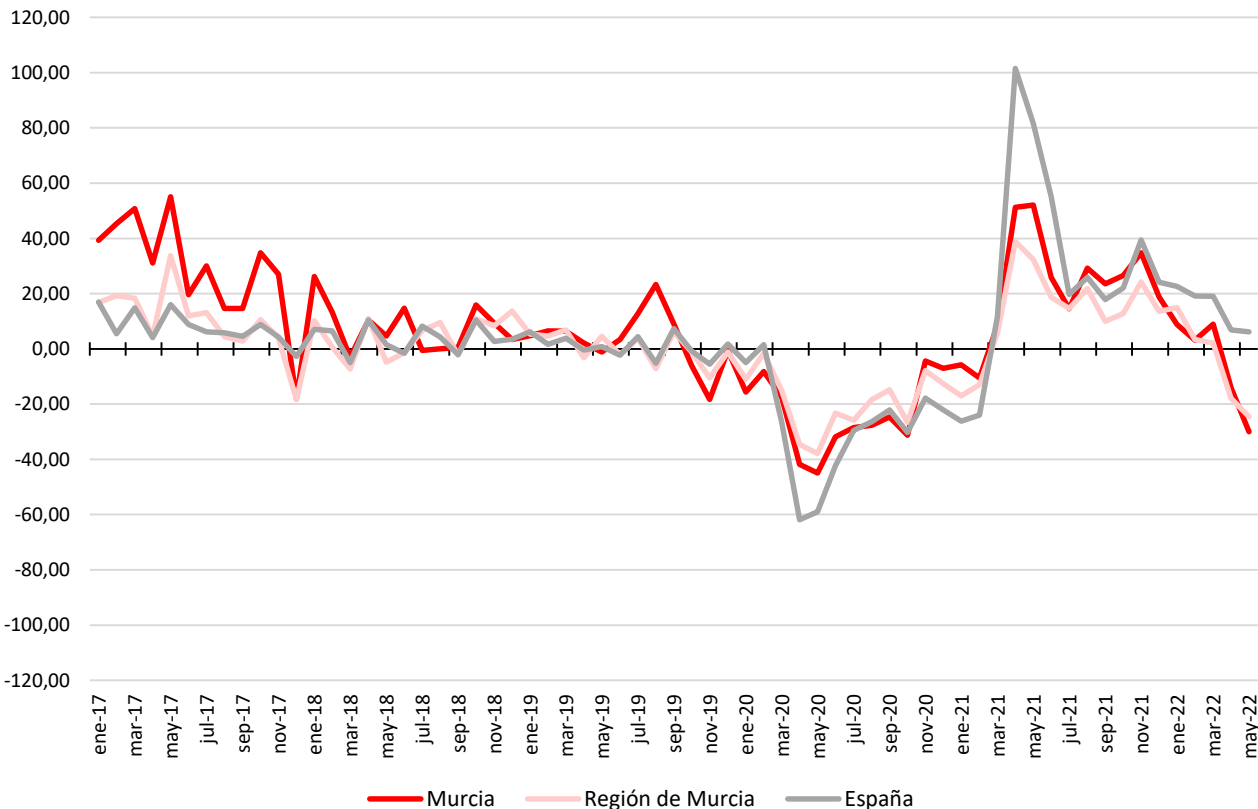

**Distribución y evolución de los contratos registrados, según perfiles sociodemográficos. Murcia.**

	may-22	abr-22	var(%) último mes	may-21	var(%) 12 meses	%/total
<b>Sexo</b>						
Hombres	11.863	13.817	-14,14	19.415	-38,90	57,12
Mujeres	8.905	7.830	13,73	10.233	-12,98	42,88
<b>Edad</b>						
Menos de 25	5.017	4.451	12,72	5.952	-15,71	24,16
Entre 25 y 44	10.523	11.211	-6,14	15.801	-33,40	50,67
45 o más	5.228	5.985	-12,65	7.895	-33,78	25,17
<b>Nacionalidad</b>						
Española	14.401	12.720	13,22	16.743	-13,99	69,34
Extranjera UE/EEE	521	569	-8,44	648	-19,60	2,51
Extranjera fuera UE/EEE	5.846	8.358	-30,06	12.257	-52,30	28,15
<b>Sector actividad</b>						
Agrario	4.830	7.788	-37,98	13.152	-63,28	23,26
Industria	1.777	1.387	28,12	1.870	-4,97	8,56
Construcción	954	970	-1,65	982	-2,85	4,59
Servicios	13.207	11.502	14,82	13.644	-3,20	63,59
<b>Nivel formativo</b>						
Analfabetos	2.552	3.366	-24,18	6.913	-63,08	12,29
Primarios Incompletos	1.732	2.924	-40,77	6.092	-71,57	8,34
Primarios Completos	5.780	6.157	-6,12	5.809	-0,50	27,83
Secundarios F.P.	669	573	16,75	720	-7,08	3,22
Secundarios Educ. General	8.073	6.896	17,07	8.122	-0,60	38,87
Postsec. Técn. Prof. Super.	397	356	11,52	377	5,31	1,91
Postsec. 1er Ciclo	235	170	38,24	294	-20,07	1,13
Postsec. 2º Y 3er Ciclo	1.139	1.064	7,05	1.171	-2,73	5,48
Postsec. Otros	140	100	40,00	113	23,89	0,67
Desconocido	51	41	24,39	37	37,84	0,25
<b>Modalidad</b>						
Indefinidos	10.381	11.672	-11,06	2.411	330,57	49,99
Temporales	10.387	9.975	4,13	27.237	-61,86	50,01
<b>TOTAL</b>	<b>20.768</b>	<b>21.647</b>	<b>-4,06</b>	<b>29.648</b>	<b>-29,95</b>	<b>100,00</b>

Durante el mes de mayo de 2022 se formalizaron, en el municipio de Murcia, un total de 20.768 contratos laborales, cifra un 4,06% inferior a la registrada en abril, y casi un 30% menor a la contabilizada doce meses atrás. No obstante, esta reducción debe relacionarse con el gran número de contratos indefinidos registrados en los últimos meses, lo que reduce la rotación y, consecuentemente, la necesidad de contratación; así, mientras que en mayo de 2021 los contratos indefinidos no llegaban a representar el 9% del total, este mes representan el 50%.

La disminución de la contratación en el último mes, sin embargo, no ha afectado a las mujeres ni a los menores de 25 años, aunque no son los colectivos que aglutinan la mayor proporción de los contratos registrados, que corresponde a los hombres y a los comprendidos entre los 25 y 44 años.

El sector agrario es el principal responsable de la caída de la contratación, tanto en términos mensuales como anuales, mientras que destaca el aumento en la casi el 30% en la industria este último mes.

Por último, es preciso destacar que son las personas con menor nivel educativo los que sufren la caída de la contratación.

# TRABAJADORES AFILIADOS

Trabajadores/as afiliados/as: 237.154

(Abril 2022)

Evolución mensual del número de trabajadores afiliados a la TGSS. Murcia. 2016-2022.

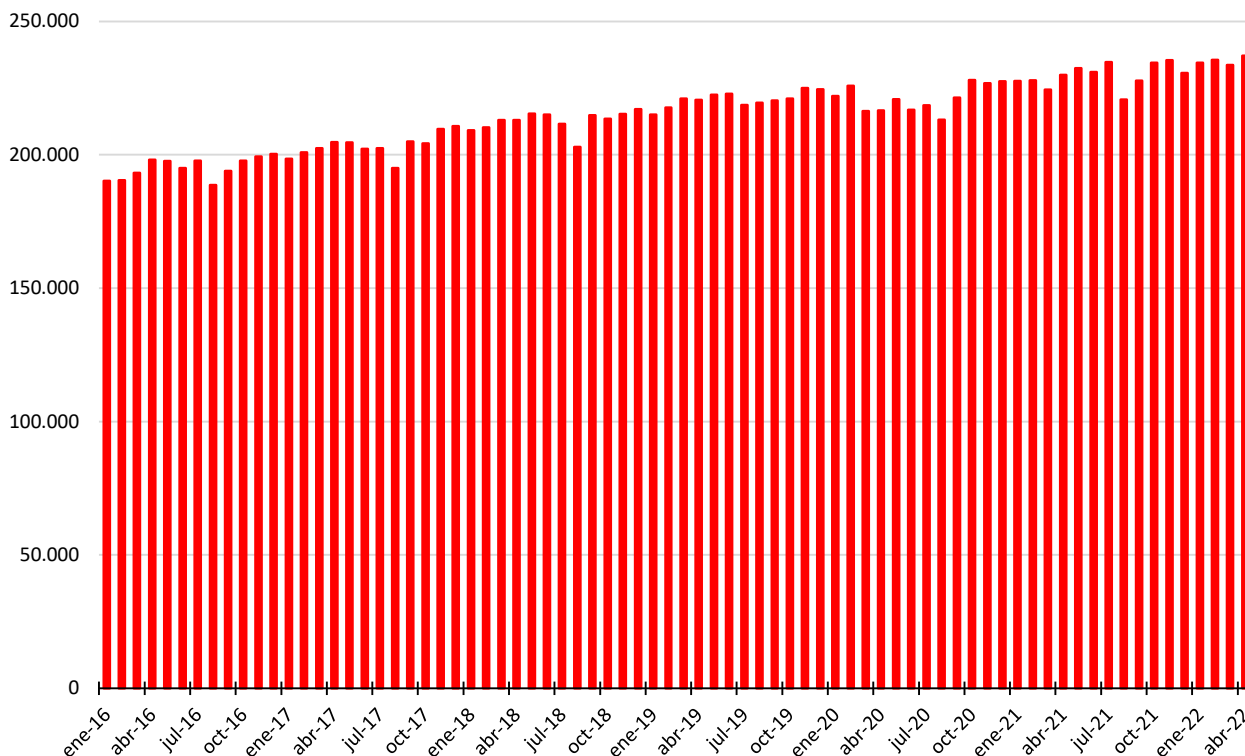

Evolución mensual de la tasa de variación interanual (%) del número de trabajadores afiliados a la TGSS. Murcia, Región de Murcia y España. 2016-2022.

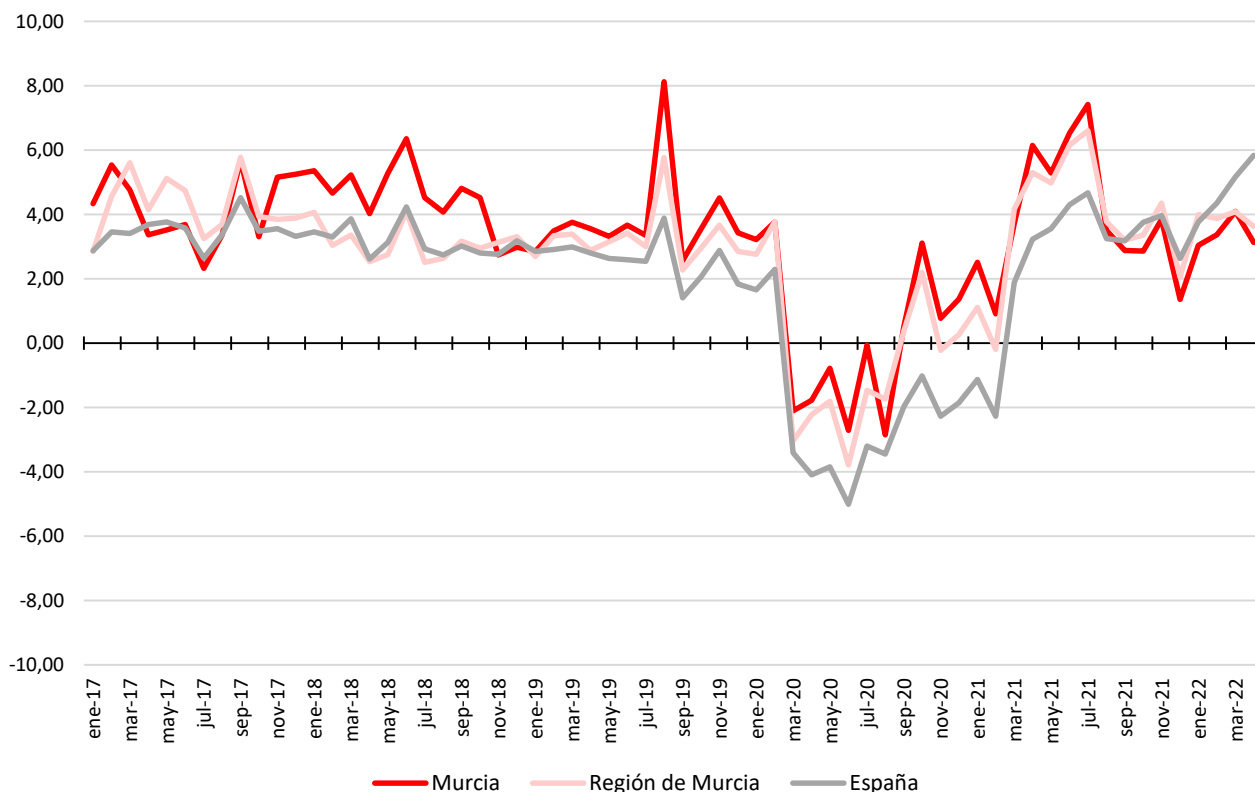

**Distribución y evolución de los trabajadores afiliados según régimen. Murcia.**

	abr22	mar-22	var(%) último mes	abr-21	var(%) 12 meses	%/total
<b>Régimen de afiliación</b>						
General (*)	192.727	190.047	1,41	185.263	4,03	81,27
RG-S.E. Agrario	7.759	7.020	10,53	8.227	-5,69	3,27
RG-S.E. Hogar	5.496	5.507	-0,20	5.611	-2,05	2,32
R.E. Mar	23	21	9,52	27	-14,81	0,01
R.E. Autónomos	31.149	31.018	0,42	30.825	1,05	13,13
<b>TOTAL</b>	<b>237.154</b>	<b>233.613</b>	<b>1,52</b>	<b>229.953</b>	<b>3,13</b>	<b>100,00</b>

(\*) No incluye S.E. Agrario ni S.E. Hogar, Sistemas Especiales integrados en el Régimen General desde 2012.

En lo relativo a la afiliación de trabajadores a la Tesorería General de la Seguridad Social, el municipio de Murcia presenta un total de 237.154 en el mes de abril, cifra que no sólo es la más alta del período analizado, si no que es el mayor volumen de trabajadores afiliados en la historia del municipio.

Realizando una desagregación de la afiliación por regímenes, el General es el que concentra al grueso de los trabajadores (82,50%), seguido a mucha distancia del R.E. de Autónomos (13,33%) y del RG-S.E. Agrario (3,32%).

Respecto de la variación experimentada en el último mes, que se cifra en un 1,52%, sólo el RG-S.E. del Hogar presenta un leve descenso, siendo relevante el aumento del RG-S.E. Agrario y el del R.E. del Mar.

En términos anuales, el aumento es del 3,13%, situado por debajo del registrado por el conjunto de la Región y de España, y es explicado, casi exclusivamente, por el crecimiento de los trabajadores afiliados al Régimen General.



Fuentes de información:

