



Ayuntamiento
de Murcia

UNIVERSIDAD DE
MURCIA



PLAN MUNICIPAL DE EMPLEO Y PROMOCIÓN ECONÓMICA 2021-2023



BOLETÍN MENSUAL DE ESTADÍSTICAS LABORALES

Agosto de 2022

PARO REGISTRADO

(Agosto 2022)

Tasa de paro sobre PPA (%)

Parados totales: 28.495

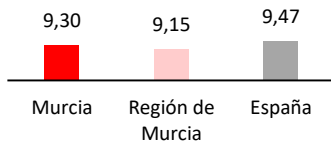

Evolución mensual del paro registrado. Murcia. 2016-2022.

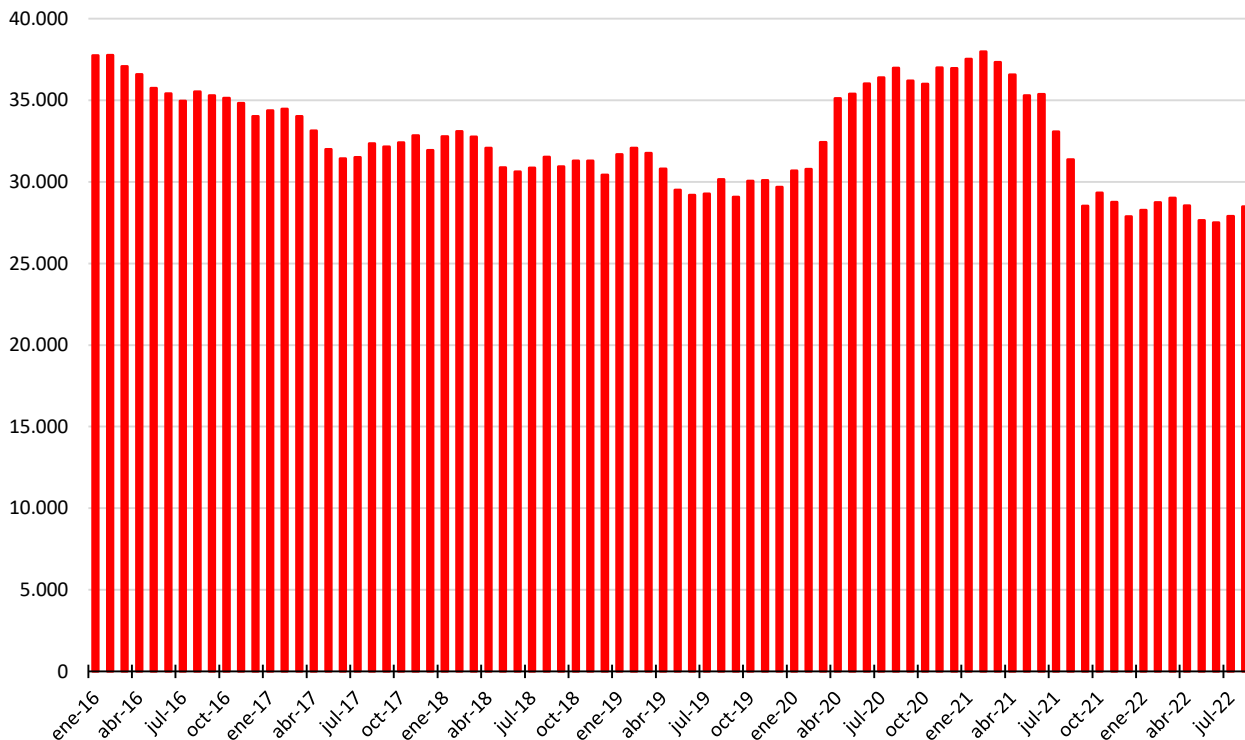

Evolución mensual de la tasa de variación interanual (%) del paro registrado. Murcia, Región de Murcia y España. 2016-2022.

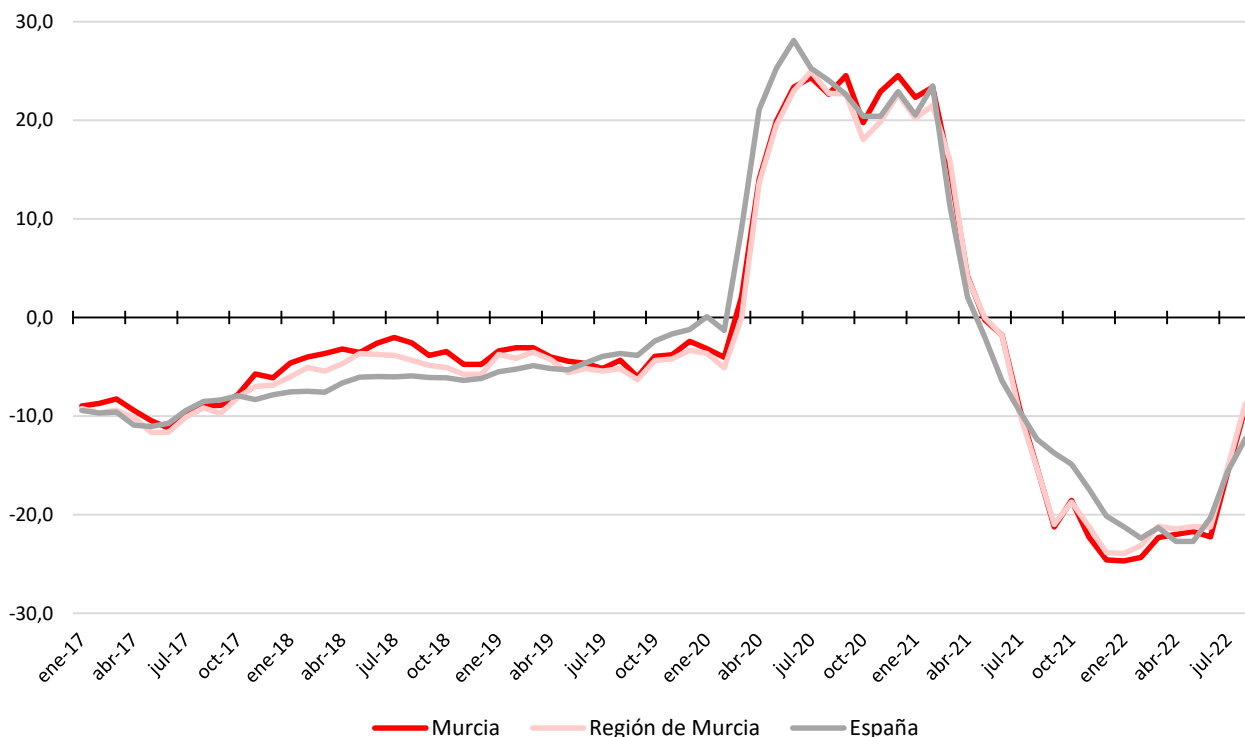

Distribución y evolución del paro registrado, según perfiles sociodemográficos. Murcia.

	ago-22	jul-22	var(%) último mes	ago-21	var(%) 12 meses	%/total
Sexo						
Hombres	11.424	11.128	2,66	12.729	-10,25	40,09
Mujeres	17.071	16.767	1,81	18.634	-8,39	59,91
Edad						
Menos de 25 años	2.244	2.161	3,84	2.514	-10,74	7,88
Entre 25 y 44 años	11.431	11.133	2,68	13.091	-12,68	40,12
45 o más años	14.820	14.601	1,50	15.758	-5,95	52,01
Nacionalidad						
Española	25.395	24.783	2,47	27.549	-7,82	89,12
Extranjera UE/EEE	654	667	-1,95	803	-18,56	2,30
Extranjera fuera UE/EEE	2.446	2.445	0,04	3.011	-18,76	8,58
Sector actividad						
Agrario	812	824	-1,46	1.003	-19,04	2,85
Industria	2.473	2.392	3,39	2.698	-8,34	8,68
Construcción	2.229	2.176	2,44	2.605	-14,43	7,82
Servicios	20.532	20.012	2,60	22.302	-7,94	72,05
Sin actividad previa	2.449	2.491	-1,69	2.755	-11,11	8,59
Nivel formativo						
Analfabetos	1.076	1.075	0,09	1.064	1,13	3,78
Primarios Incompletos	4.499	4.459	0,90	4.990	-9,84	15,79
Primarios Completos	3.013	2.948	2,20	3.393	-11,20	10,57
Secundarios F.P.	2.208	2.148	2,79	2.427	-9,02	7,75
Secundarios Educ. General	12.645	12.415	1,85	14.074	-10,15	44,38
Postsec. Técn. Prof. Super.	1.552	1.489	4,23	1.692	-8,27	5,45
Postsec. 1er Ciclo	861	845	1,89	953	-9,65	3,02
Postsec. 2º Y 3er Ciclo	2.620	2.496	4,97	2.747	-4,62	9,19
Postsec. Otros	21	20	5,00	23	-8,70	0,07
TOTAL	28.495	27.895	2,15	31.363	-9,14	100,00

El número de desempleados registrados en el municipio de Murcia en agosto de 2022 es de 28.495 personas, lo que supone un aumento del 2,15% respecto del mes anterior, evolución que suele ser la habitual en este mes. No obstante, esto no impide que continúe la senda de reducción anual del paro, con una disminución del 9,14% respecto de agosto de 2021, aunque la intensidad se ha ido atenuando en los últimos meses.

El aumento mensual ha sido mayor en los hombres que en las mujeres, pero también lo ha sido la reducción anual, por lo que no se corrige el hecho de que las mujeres sigan representando casi el 60% del total de parados del municipio. Por su parte, todos los grupos de edad sufren este incremento mensual, aunque se concentra en el de los jóvenes; a su vez, la reducción anual también ha alcanzado a todos los grupos, aunque en menor medida a los de mayor edad, por lo que se mantiene el alto porcentaje que representan en el total, por encima del 50%. Respecto de la nacionalidad, el aumento mensual se concentra en los españoles, mientras que la reducción anual alcanza a todos los colectivos, aunque con mayor intensidad a los extranjeros.

El único sector que reduce su número de desempleados en agosto es el agrario, en tanto que la disminución anual alcanza a todos ellos, aunque en cuantía diferente, destacando la agricultura y la construcción. Por último, todos los niveles formativos registran un aumento del desempleo en el último mes, presentando el descenso anual, por su parte, una única excepción: los analfabetos.

CONTRATOS REGISTRADOS

Contratos totales: 13.321

(Agosto 2022)

Evolución mensual del número de contratos registrados. Murcia. 2016-2022.

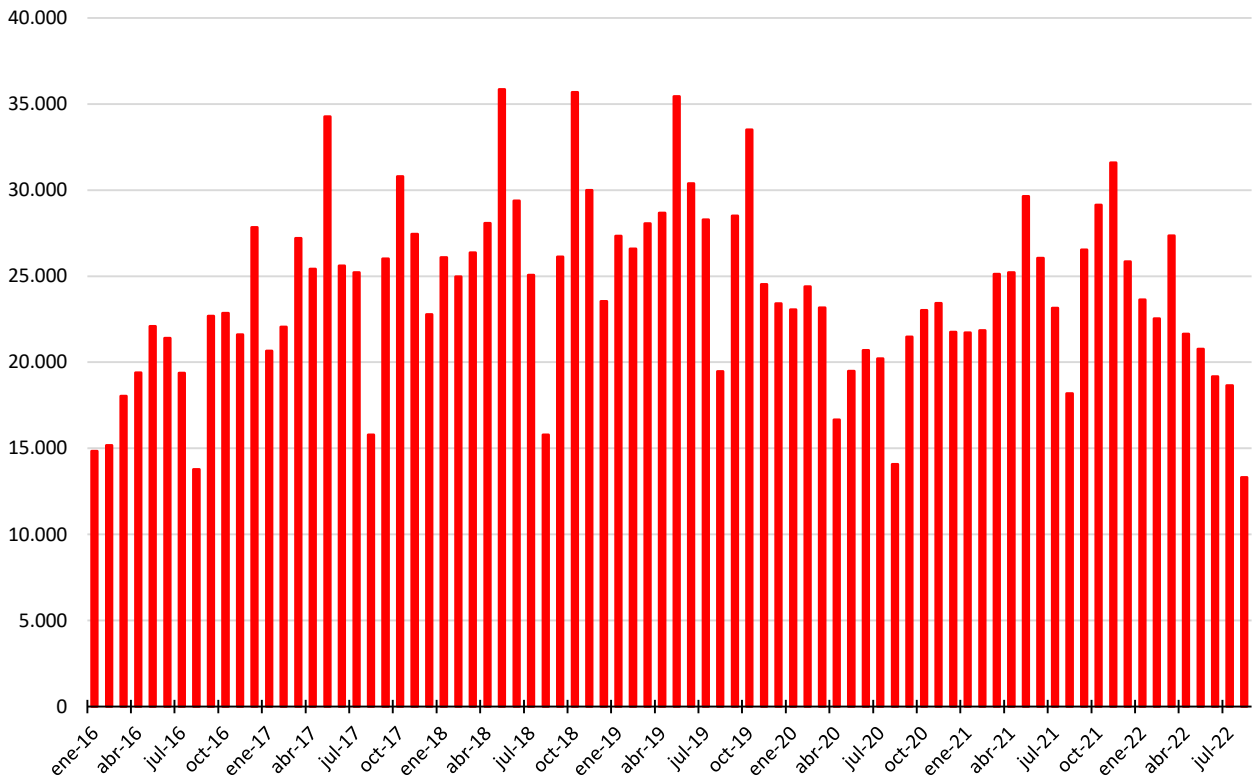

Evolución mensual de la tasa de variación interanual (%) de la contratación registrada. Murcia, Región de Murcia y España. 2016-2022.

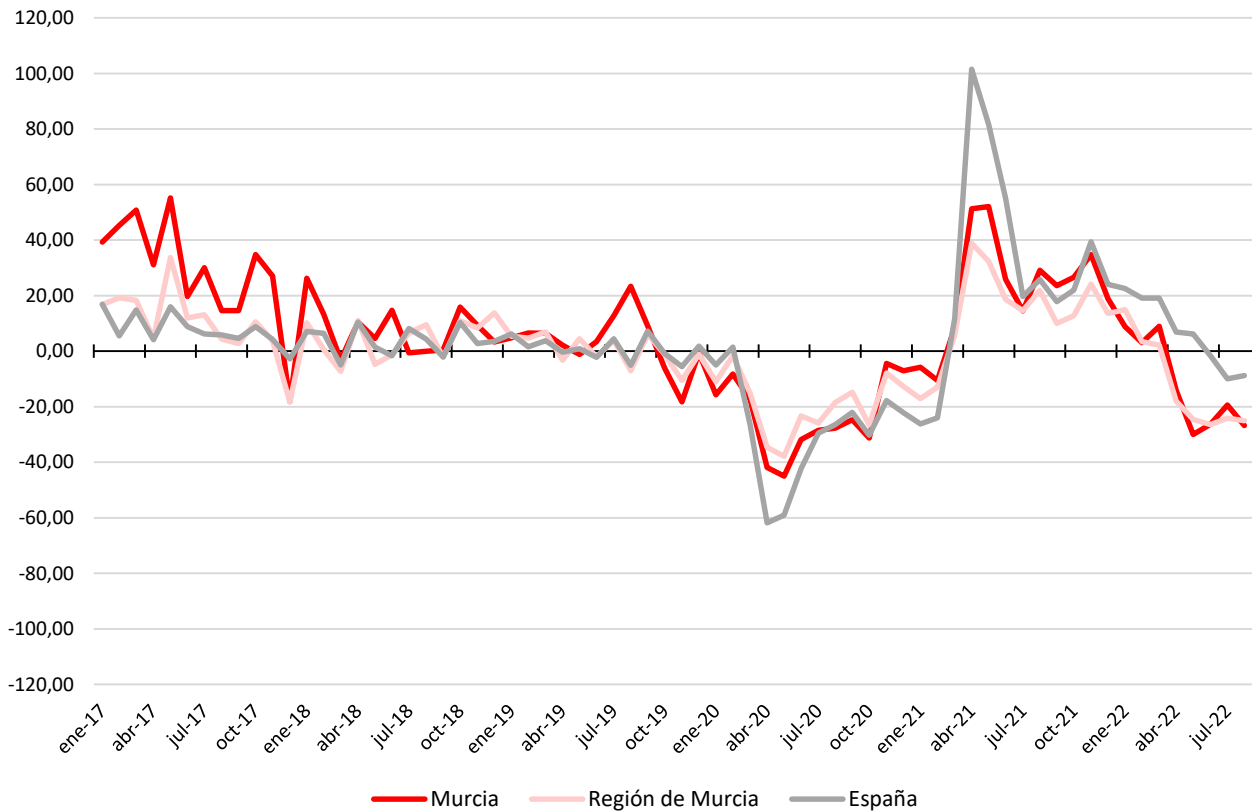

Distribución y evolución de los contratos registrados, según perfiles sociodemográficos. Murcia.

	ago-22	jul-22	var(%) último mes	ago-21	var(%) 12 meses	%/total
Sexo						
Hombres	7.775	10.277	-24,35	11.606	-33,01	58,37
Mujeres	5.546	8.374	-33,77	6.582	-15,74	41,63
Edad						
Menos de 25 años	3.659	5.130	-28,67	4.105	-10,86	27,47
Entre 25 y 44 años	6.525	9.088	-28,20	9.360	-30,29	48,98
45 o más años	3.137	4.433	-29,24	4.723	-33,58	23,55
Nacionalidad						
Española	9.740	14.031	-30,58	11.178	-12,86	73,12
Extranjera UE/EEE	252	406	-37,93	385	-34,55	1,89
Extranjera fuera UE/EEE	3.329	4.214	-21,00	6.625	-49,75	24,99
Sector actividad						
Agrario	1.869	2.896	-35,46	5.330	-64,93	14,03
Industria	1.224	1.723	-28,96	2.366	-48,27	9,19
Construcción	657	925	-28,97	932	-29,51	4,93
Servicios	9.571	13.107	-26,98	9.560	0,12	71,85
Nivel formativo						
Analfabetos	1.120	1.871	-40,14	3.304	-66,10	8,41
Primarios Incompletos	1.286	1.818	-29,26	2.777	-53,69	9,65
Primarios Completos	3.693	4.737	-22,04	4.646	-20,51	27,72
Secundarios F.P.	405	735	-44,90	389	4,11	3,04
Secundarios Educ. General	5.582	7.475	-25,32	5.733	-2,63	41,90
Postsec. Técn. Prof. Super.	304	579	-47,50	303	0,33	2,28
Postsec. 1er Ciclo	178	238	-25,21	167	6,59	1,34
Postsec. 2º Y 3er Ciclo	626	981	-36,19	782	-19,95	4,70
Postsec. Otros	97	155	-37,42	64	51,56	0,73
Desconocido	30	62	-51,61	23	30,43	0,23
Modalidad						
Indefinidos	6.541	8.736	-25,13	1.391	370,24	49,10
Temporales	6.780	9.915	-31,62	16.797	-59,64	50,90
TOTAL	13.321	18.651	-28,58	18.188	-26,76	100,00

Siguiendo la tendencia de los últimos meses, en agosto el número de contratos formalizados en el municipio de Murcia, 13.321, es menor al del mes anterior, aunque en esta ocasión la reducción es mayor, cercana al 30% (lo que suponen 5.330 contratos menos). Al analizar dicho descenso según las características socioeconómicas, se observa que ha afectado a todos los colectivos poblacionales, sectores y modalidades de contratación.

También supera el 25% la disminución experimentada en términos anuales, aunque en este caso existen algunas excepciones. Así, mientras que el sexo, la edad o la nacionalidad no discriminan, sí lo hacen el sector, el nivel formativo y, sobre todo, la modalidad. De esta manera, la contratación indefinida ha aumentado un 370% el último año, mientras que la temporal de ha reducido en un 60%.

Como se ha comentado en los boletines anteriores, y al margen de otros factores, no se puede desligar lo que está sucediendo con la contratación, en los últimos meses, de la reforma laboral de diciembre de 2021. Así, el fuerte aumento de la contratación indefinida durante los primeros meses del año 2022 lleva a que se reduzca la rotación y, por lo tanto, las necesidades de contratación. En este sentido, la contratación indefinida ha pasado de ser algo menos del 8% del total a superar el 50%.

TRABAJADORES AFILIADOS

Trabajadores/as afiliados/as: 239.538

(Julio 2022)

Evolución mensual del número de trabajadores afiliados a la TGSS. Murcia. 2016-2022.

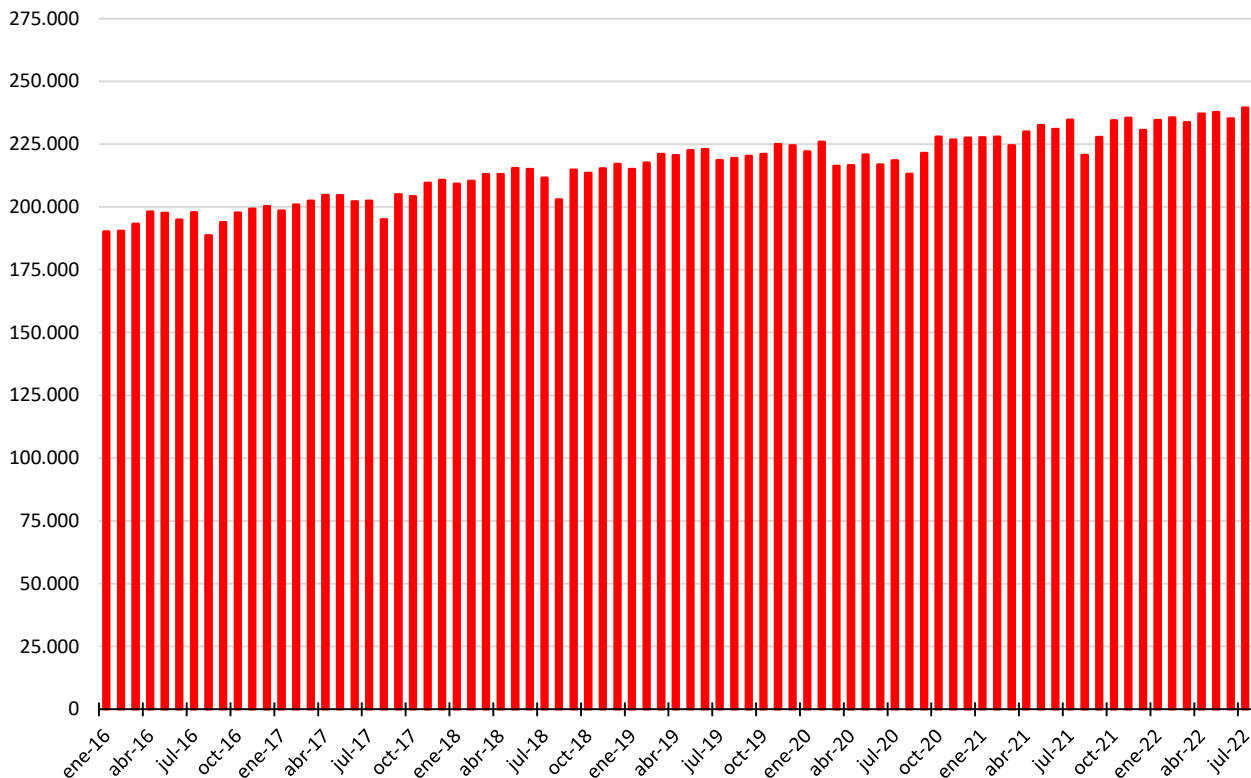

Evolución mensual de la tasa de variación interanual (%) del número de trabajadores afiliados a la TGSS. Murcia, Región de Murcia y España. 2016-2022.

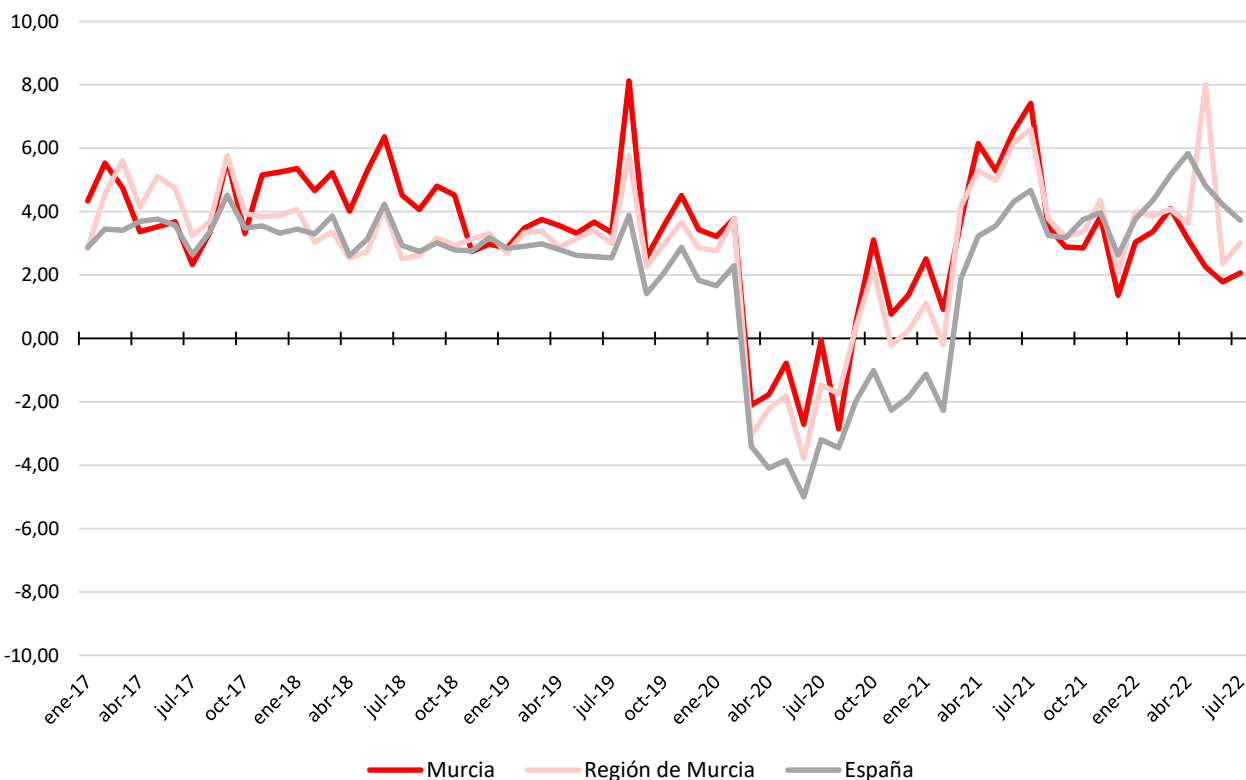

Distribución y evolución de los trabajadores afiliados según régimen. Murcia.

	jul-22	jun-22	var(%) último mes	jul-21	var(%) 12 meses	%/total
Régimen de afiliación						
General (*)	195.470	191.901	1,86	190.653	2,53	81,60
RG-S.E. Agrario	7.840	6.838	14,65	7.593	3,25	3,27
RG-S.E. Hogar	5.364	5.406	-0,78	5.566	-3,63	2,24
R.E. Mar	44	42	4,76	39	12,82	0,02
R.E. Autónomos	30.820	30.968	-0,48	30.836	-0,05	12,87
TOTAL	239.538	235.155	1,86	234.687	2,07	100,00

(*) No incluye S.E. Agrario ni S.E. Hogar, Sistemas Especiales integrados en el Régimen General desde 2012.

El dato que, sin duda, evidencia que el descenso de la contratación no es un síntoma del empeoramiento del mercado de trabajo es el relativo a la afiliación de trabajadores a la Tesorería General de la Seguridad Social. Así, el municipio de Murcia presenta un total de 239.538 afiliados en el mes de agosto de 2022, cifra que no sólo es la más alta del período analizado, sino que supone el mayor volumen de trabajadores afiliados en la historia del municipio.

El incremento mensual está cercano al 2% y sólo el RG-S.E. Hogar y el R.E. de Autónomos no se benefician del mismo. Algo muy similar sucede en términos anuales.



Fuentes de información:

