



Ayuntamiento
de Murcia



Cátedra en Agenda Urbana y
Desarrollo Estratégico Local



Murcia
EMPLEA



PLAN DE
EMPLEO Y
PROMOCIÓN
ECONÓMICA

PLAN MUNICIPAL DE EMPLEO Y PROMOCIÓN ECONÓMICA 2021-2023



BOLETÍN MENSUAL DE ESTADÍSTICAS LABORALES

Agosto de 2023

PARO REGISTRADO

(Agosto 2023)

Tasa de paro sobre PPA (%)

Parados totales: 26.876

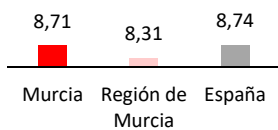

Evolución mensual del paro registrado. Murcia. 2016-2023.

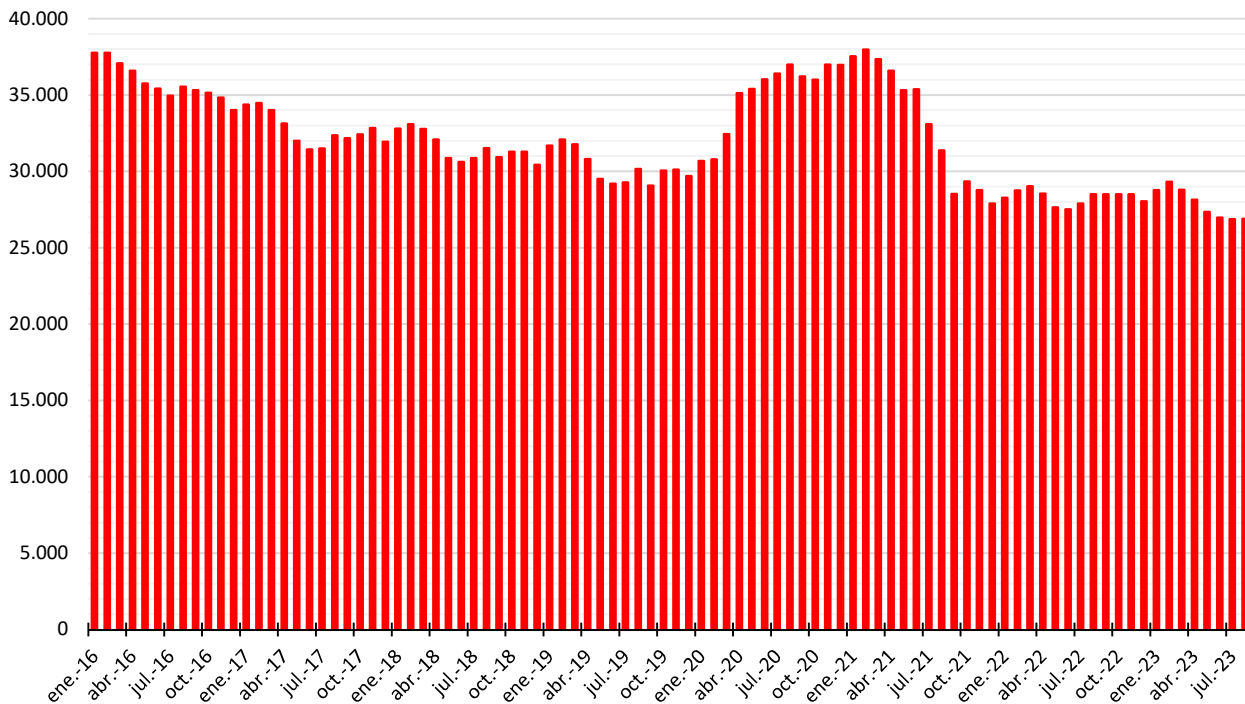

Evolución mensual de la tasa de variación interanual (%) del paro registrado. Murcia, Región de Murcia y España. 2016-2023.

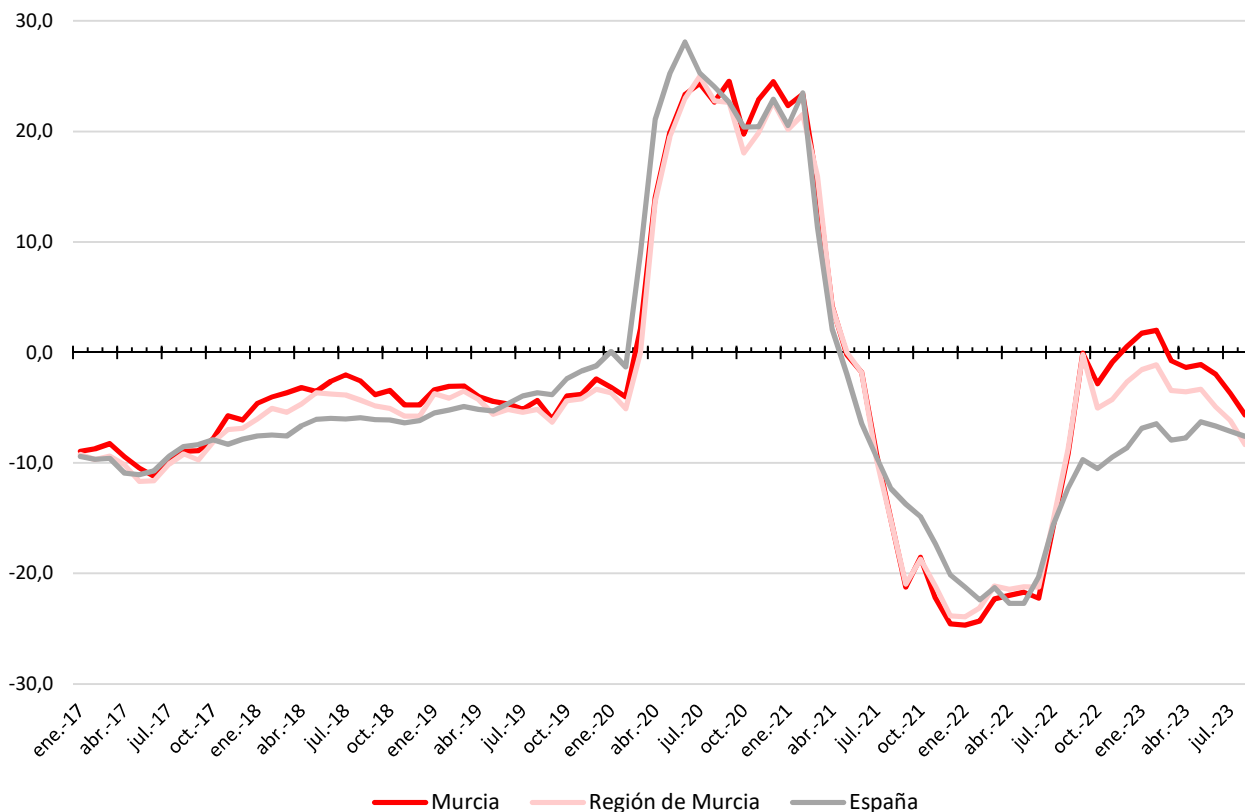

Distribución y evolución del paro registrado, según perfiles sociodemográficos. Murcia.

	ago-23	jul-23	var(%) último mes	ago-22	var(%) 12 meses	%/total
Sexo						
Hombres	10.727	10.666	0,57	11.424	-6,10	39,91
Mujeres	16.149	16.198	-0,30	17.071	-5,40	60,09
Edad						
Menos de 25 años	2.227	2.266	-1,72	2.244	-0,76	8,29
Entre 25 y 44 años	10.181	10.230	-0,48	11.431	-10,94	37,88
45 o más años	14.468	14.368	0,70	14.820	-2,38	53,83
Nacionalidad						
Española	24.123	24.022	0,42	25.395	-5,01	89,76
Extranjera UE/EEE	583	589	-1,02	654	-10,86	2,17
Extranjera fuera UE/EEE	2.170	2.253	-3,68	2.446	-11,28	8,07
Sector actividad						
Agrario	629	669	-5,98	812	-22,54	2,34
Industria	2.305	2.270	1,54	2.473	-6,79	8,58
Construcción	2.136	2.100	1,71	2.229	-4,17	7,95
Servicios	19.285	19.193	0,48	20.532	-6,07	71,76
Sin actividad previa	2.521	2.632	-4,22	2.449	2,94	9,38
Nivel formativo						
Analfabetos	1.045	1.091	-4,22	1.076	-2,88	3,89
Primarios Incompletos	3.846	3.878	-0,83	4.499	-14,51	14,31
Primarios Completos	2.921	2.909	0,41	3.013	-3,05	10,87
Secundarios F.P.	2.227	2.238	-0,49	2.208	0,86	8,29
Secundarios Educ. General	12.100	12.105	-0,04	12.645	-4,31	45,02
Postsec. Técn. Prof. Super.	1.547	1.516	2,04	1.552	-0,32	5,76
Postsec. 1er Ciclo	729	728	0,14	861	-15,33	2,71
Postsec. 2º y 3er Ciclo	2.439	2.377	2,61	2.620	-6,91	9,08
Postsec. Otros	22	22	0,00	21	4,76	0,08
TOTAL	26.876	26.864	0,04	28.495	-5,68	100,00

Tras cinco meses consecutivos de reducción del número de parados registrados en el municipio de Murcia, en agosto se frena dicha tendencia, aunque con un incremento muy leve, del 0,04%. De esta manera, la cifra total se sitúa en 26.876 personas, 12 más que el mes pasado. Tal resultado es la combinación de un comportamiento desigual entre los colectivos y sectores, pudiendo destacarse el incremento en los sectores Industria y Construcción y entre quienes tienen estudios Postsec. Técn. Prof. Super. y Postsec. 2º y 3er Ciclo.

En términos anuales, el desempleo disminuye en el municipio un 5,7%, cifra muy relevante, aunque inferior a la regional y a la nacional, y que permite mantener la tendencia de reducción anual del paro, que se había visto truncada en los primeros meses de 2023. Tal caída ha alcanzado, prácticamente, a todos los colectivos, con la excepción de las personas sin actividad previa y los que tienen estudios Secundarios F.P. y Postsec. Otros.

Las distintas variaciones mensuales y anuales no alteran el perfil de la persona desempleada del municipio: mujer, de 45 o más años, de nacionalidad española, vinculada al sector servicios y con estudios Secundarios de Educación General.

CONTRATOS REGISTRADOS

Contratos totales: 10.264

(Agosto 2023)

Evolución mensual del número de contratos registrados. Murcia. 2016-2023.

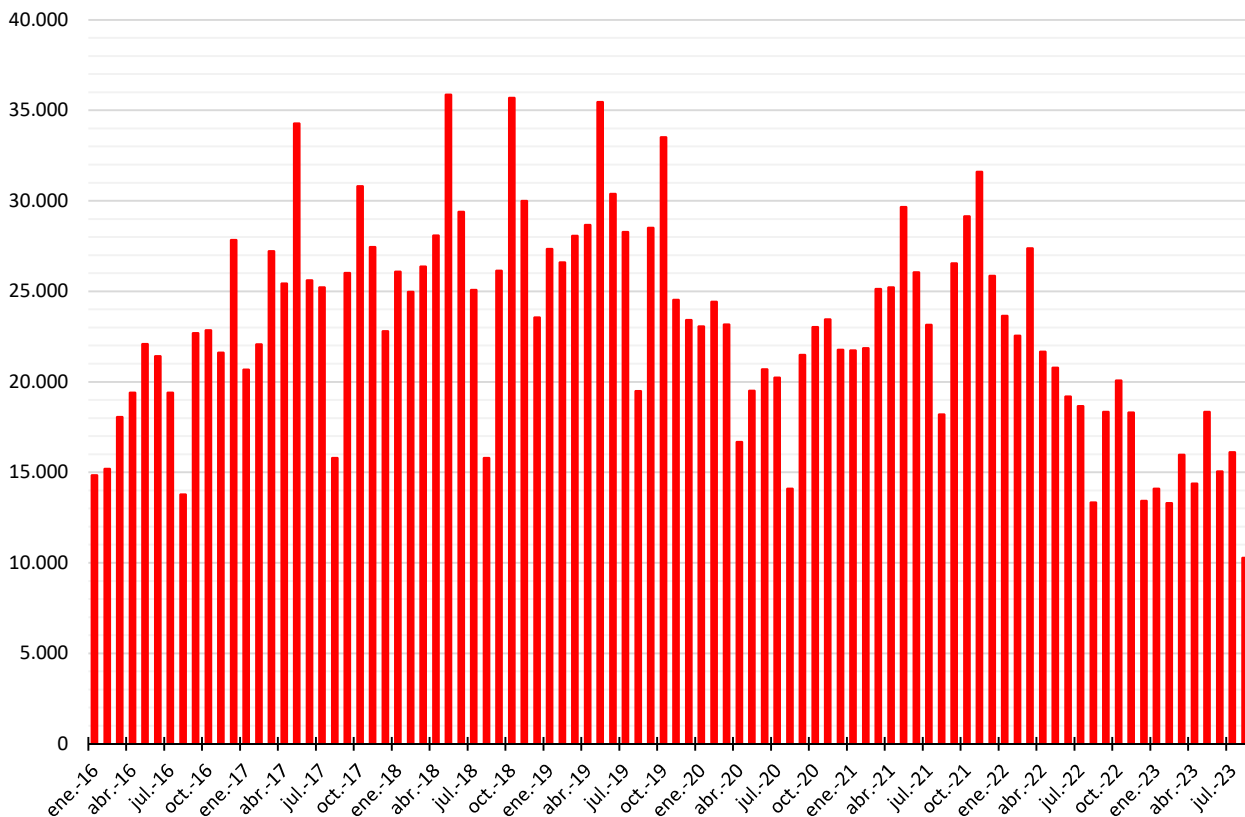

Evolución mensual de la tasa de variación interanual (%) de la contratación registrada. Murcia, Región de Murcia y España. 2016-2023.

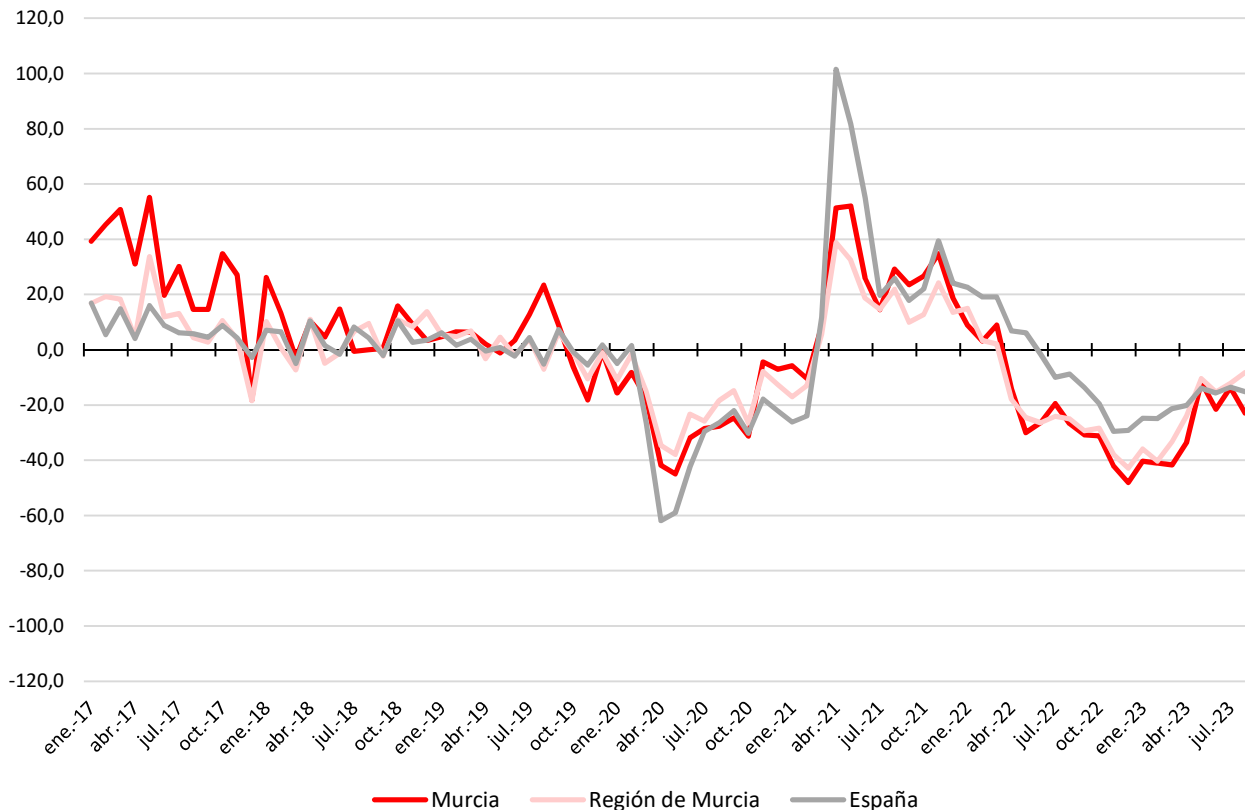

Distribución y evolución de los contratos registrados, según perfiles sociodemográficos. Murcia.

	ago-23	jul-23	var(%) último mes	ago-22	var(%) 12 meses	%/total
Sexo						
Hombres	6.022	9.360	-35,66	7.775	-22,55	58,67
Mujeres	4.242	6.738	-37,04	5.546	-23,51	41,33
Edad						
Menos de 25 años	2.871	5.085	-43,54	3.659	-21,54	27,97
Entre 25 y 44 años	4.997	7.408	-32,55	6.525	-23,42	48,68
45 o más años	2.396	3.605	-33,54	3.137	-23,62	23,34
Nacionalidad						
Española	7.281	11.737	-37,97	9.740	-25,25	70,94
Extranjera UE/EEE	249	307	-18,89	252	-1,19	2,43
Extranjera fuera UE/EEE	2.734	4.054	-32,56	3.329	-17,87	26,64
Sector actividad						
Agrario	1.234	1.952	-36,78	1.869	-33,98	12,02
Industria	1.092	1.340	-18,51	1.224	-10,78	10,64
Construcción	579	859	-32,60	657	-11,87	5,64
Servicios	7.359	11.947	-38,40	9.571	-23,11	71,70
Nivel formativo						
Analfabetos	1.090	1.534	-28,94	1.120	-2,68	10,62
Primarios Incompletos	579	972	-40,43	1.286	-54,98	5,64
Primarios Completos	3.120	4.819	-35,26	3.693	-15,52	30,40
Secundarios F.P.	390	692	-43,64	405	-3,70	3,80
Secundarios Educ. General	4.092	6.411	-36,17	5.582	-26,69	39,87
Postsec. Técn. Prof. Super.	299	557	-46,32	304	-1,64	2,91
Postsec. 1er Ciclo	126	170	-25,88	178	-29,21	1,23
Postsec. 2º y 3er Ciclo	477	801	-40,45	626	-23,80	4,65
Postsec. Otros	73	110	-33,64	97	-24,74	0,71
Desconocido	18	32	-43,75	30	-40,00	0,18
Modalidad						
Indefinidos	5.132	8.228	-37,63	6.541	-21,54	50,00
Temporales	5.132	7.870	-34,79	6.780	-24,31	50,00
TOTAL	10.264	16.098	-36,24	13.321	-22,95	100,00

El número de contratos formalizados en el municipio de Murcia en agosto de 2023 es de 10.264, lo que supone una reducción muy intensa respecto del mes anterior, de algo más del 36%. Tal reducción ha alcanzado a todos los colectivos, sin excepción, superando holgadamente el 40% en algunos casos, como los jóvenes o quienes tienen estudios Postsec. Técn. Prof. Superiores. No obstante, como ya se ha comentado en boletines anteriores, la caída de la contratación, al margen de las peculiaridades y coyunturas de los distintos meses, ha de relacionarse con el intenso proceso de estabilización del empleo que viene teniendo lugar desde que entró en vigor la reforma laboral de diciembre de 2021.

En términos anuales, la disminución de la contratación continúa en el municipio, siendo muy superior a la registrada en el conjunto regional y nacional, sin que ningún colectivo ni sector se libere de ella.

El perfil del contratado sigue siendo el de un hombre, de entre 25 y 44 años, de nacionalidad española, vinculado al sector servicios y con estudios Secundarios de Educación General.

TRABAJADORES AFILIADOS

Trabajadores/as afiliados/as: 239.966

(Julio 2023)

Evolución mensual del número de trabajadores afiliados a la TGSS. Murcia. 2016-2023.

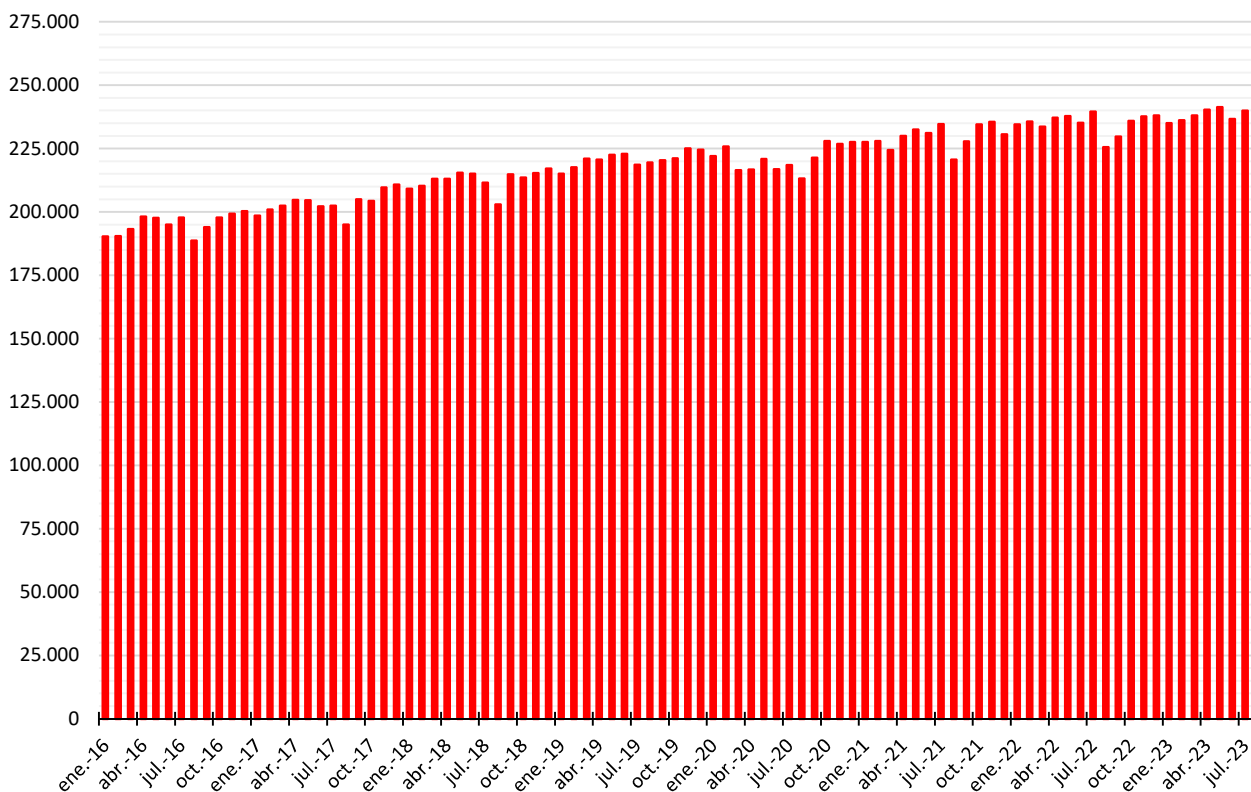

Evolución mensual de la tasa de variación interanual (%) del número de trabajadores afiliados a la TGSS. Murcia, Región de Murcia y España. 2016-2023.

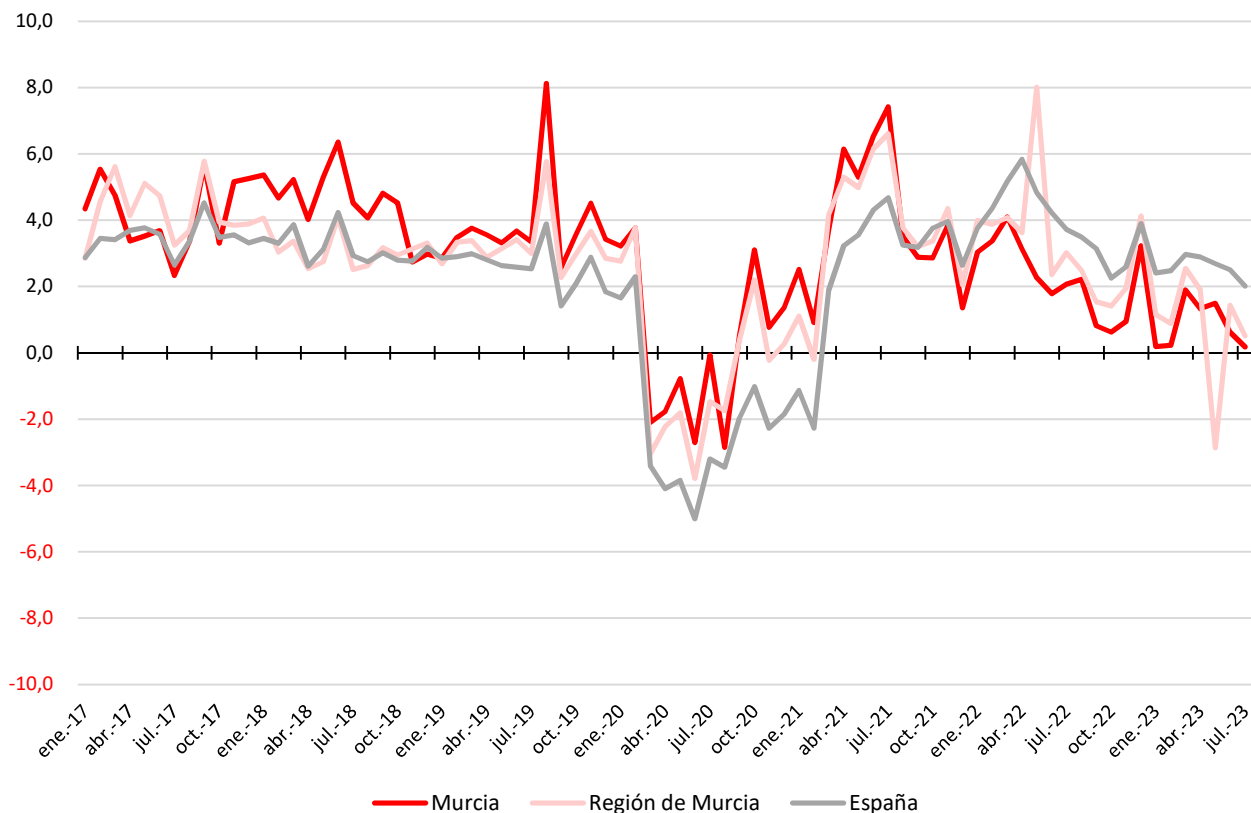

Distribución y evolución de los trabajadores afiliados según régimen. Murcia.

	jul-23	jun-23	var(%) último mes	jul-22	var(%) 12 meses	%/total
Régimen de afiliación						
General (*)	197.125	193.408	1,92	195.470	0,85	82,15
RG-S.E. Agrario	7.200	7.196	0,06	7.840	-8,16	3,00
RG-S.E. Hogar	5.338	5.431	-1,71	5.364	-0,48	2,22
R.E. Mar	46	43	6,98	44	4,55	0,02
R.E. Autónomos	30.257	30.553	-0,97	30.820	-1,83	12,61
TOTAL	239.966	236.631	1,41	239.538	0,18	100,00

(*) No incluye S.E. Agrario ni S.E. Hogar, Sistemas Especiales integrados en el Régimen General desde 2012.

En el mes de julio, al que se refiere la información relativa a los trabajadores afiliados, se produce un aumento del 1,4%, comportamiento habitual en este mes y que permite retomar la senda creciente experimentada en los meses anteriores. Tal aumento ha sido muy intenso en el R.E. Mar y, en menor medida, en el General, mientras que no ha alcanzado al RG-S.E. Hogar y R.E. Autónomos.

En términos anuales, la afiliación aumenta y, aunque lo hace muy ligeramente (0,18%), permite mantener la expansión anual del empleo que, con la salvedad de los meses de mayor restricción de la actividad debido a la COVID-19, caracteriza el periodo analizado (2016-2023). Este incremento se concentra en el R.E. Mar y en el General, mientras que en el resto de los regímenes se reduce la afiliación.



Ayuntamiento
de Murcia



Cátedra en Agenda Urbana y
Desarrollo Estratégico Local

Fuentes de información:



Servicio Regional
DE EMPLEO y FORMACIÓN

SEPE

SERVICIO PÚBLICO
DE EMPLEO ESTATAL



Instituto
Nacional de
Estadística



TESORERÍA GENERAL DE LA
SEGURIDAD SOCIAL