

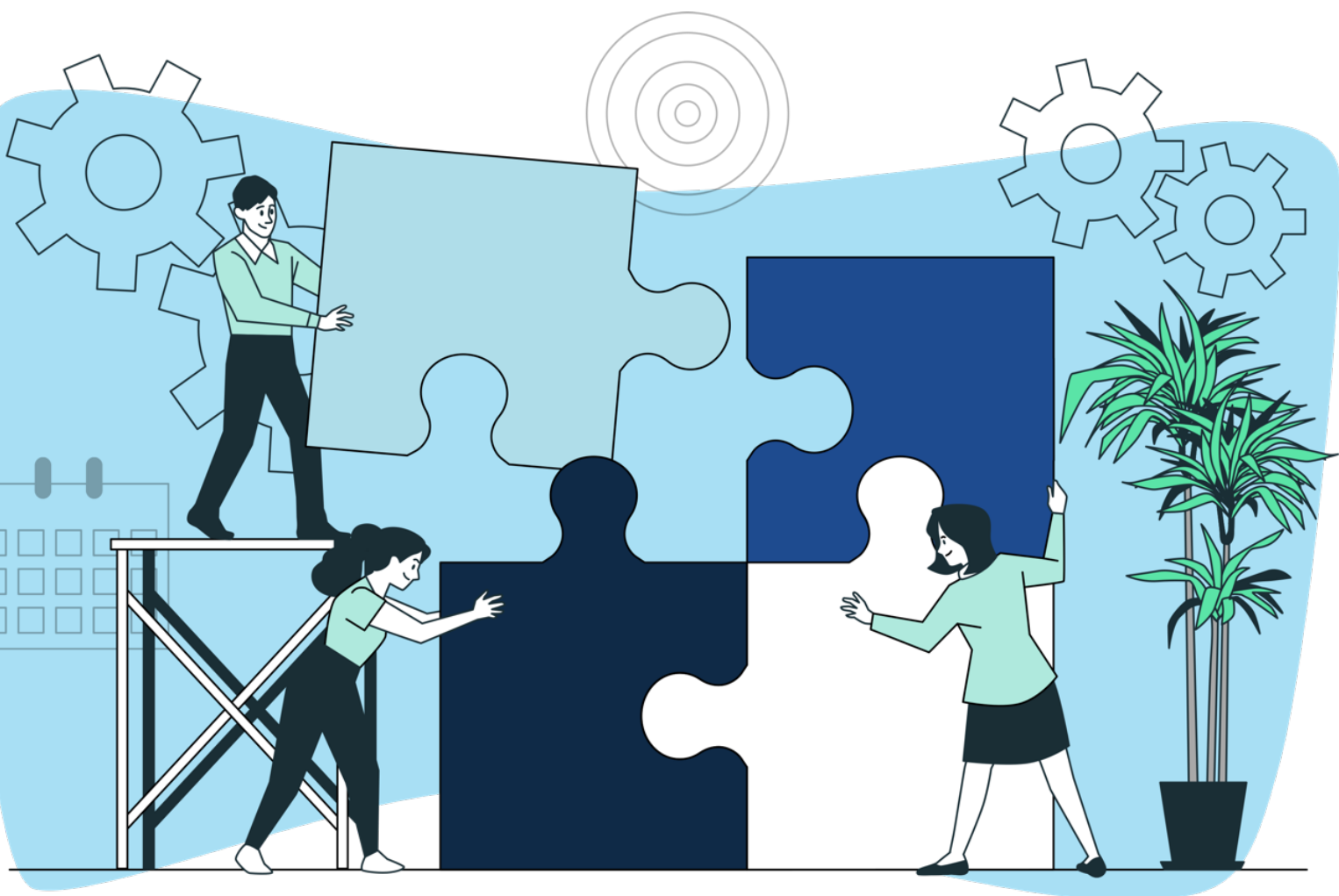

Ayuntamiento  
de Murcia



# BOLETÍN MENSUAL DE ESTADÍSTICAS LABORALES

Agosto de 2024

# PARO REGISTRADO

(Agosto 2024)

Tasa de paro sobre PPA (%)

Parados totales: 25.779

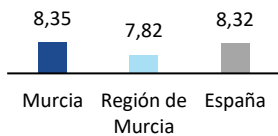

Evolución mensual del paro registrado. Murcia. 2016-2024.

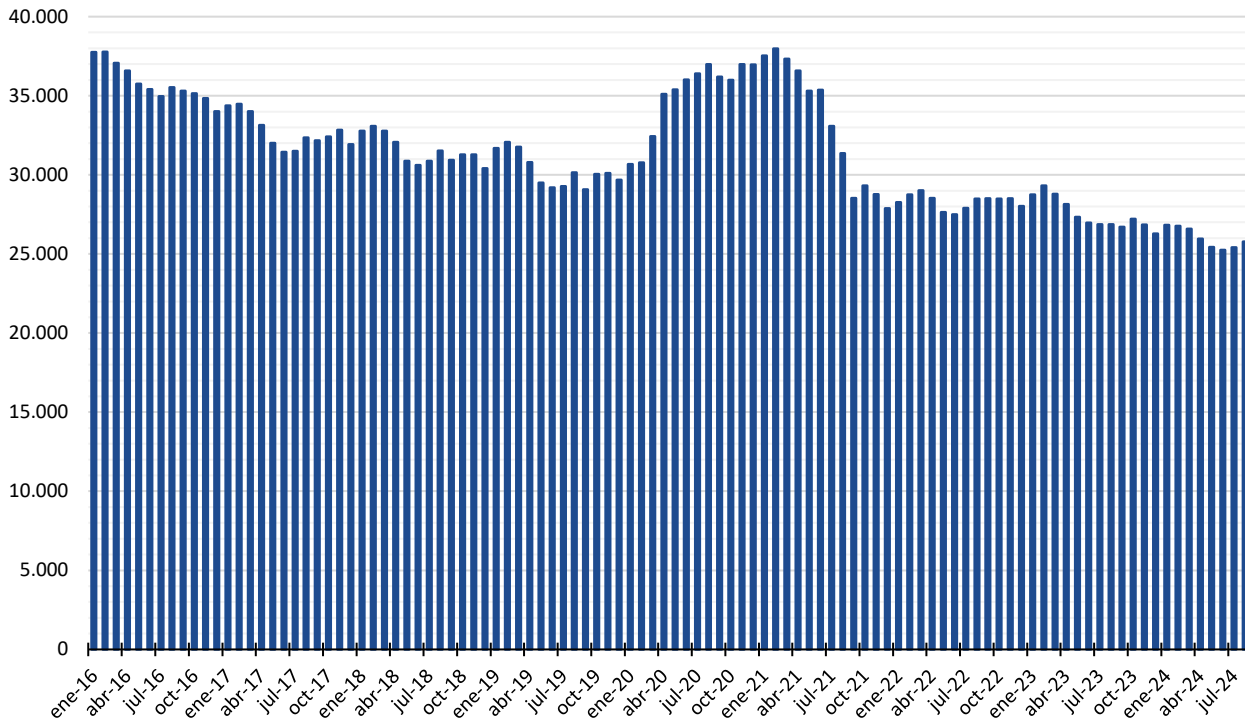

Evolución mensual de la tasa de variación interanual (%) del paro registrado. Murcia, Región de Murcia y España. 2016-2024.

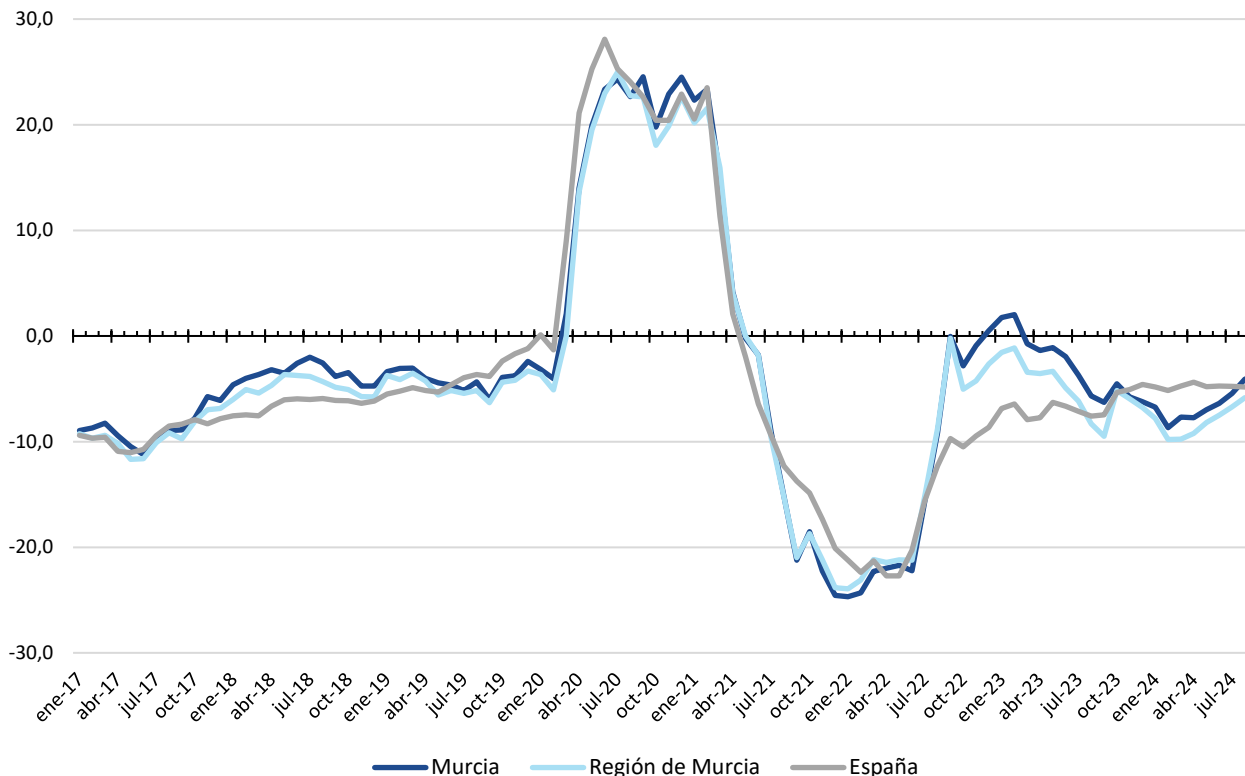

**Distribución y evolución del paro registrado, según perfiles sociodemográficos. Murcia.**

	ago-24	jul-24	var(%) último mes	ago-23	var(%) 12 meses	%/total
<b>Sexo</b>						
Hombres	10.379	10.171	2,05	10.727	-3,24	40,26
Mujeres	15.400	15.236	1,08	16.149	-4,64	59,74
<b>Edad</b>						
Menos de 25 años	2.262	2.237	1,12	2.227	1,57	8,77
Entre 25 y 44 años	9.531	9.334	2,11	10.181	-6,38	36,97
45 o más años	13.986	13.836	1,08	14.468	-3,33	54,25
<b>Nacionalidad</b>						
Española	22.926	22.624	1,33	24.123	-4,96	88,93
Extranjera UE/EEE	591	560	5,54	583	1,37	2,29
Extranjera fuera UE/EEE	2.262	2.223	1,75	2.170	4,24	8,77
<b>Sector actividad</b>						
Agrario	595	596	-0,17	629	-5,41	2,31
Industria	2.235	2.173	2,85	2.305	-3,04	8,67
Construcción	2.064	1.976	4,45	2.136	-3,37	8,01
Servicios	18.552	18.242	1,70	19.285	-3,80	71,97
Sin actividad previa	2.333	2.420	-3,60	2.521	-7,46	9,05
<b>Nivel formativo</b>						
Analfabetos	1.414	1.371	3,14	1.045	35,31	5,49
Primarios Incompletos	3.534	3.490	1,26	3.846	-8,11	13,71
Primarios Completos	2.798	2.748	1,82	2.921	-4,21	10,85
Secundarios F.P.	2.084	2.105	-1,00	2.227	-6,42	8,08
Secundarios Educ. General	11.472	11.340	1,16	12.100	-5,19	44,50
Postsec. Técn. Prof. Super.	1.542	1.523	1,25	1.547	-0,32	5,98
Postsec. 1er Ciclo	640	632	1,27	729	-12,21	2,48
Postsec. 2º y 3er Ciclo	2.274	2.182	4,22	2.439	-6,77	8,82
Postsec. Otros	21	16	31,25	22	-4,55	0,08
<b>TOTAL</b>	<b>25.779</b>	<b>25.407</b>	<b>1,46</b>	<b>26.876</b>	<b>-4,08</b>	<b>100,00</b>

El número de parados registrados en el municipio de Murcia ha crecido en agosto un 1,46%, alcanzando la cifra de 25.779 personas, lo que suele ser habitual en este mes, debido a la paralización, por vacaciones, de determinadas actividades. Este aumento ha alcanzado, en general, a todos los colectivos y sectores, presentando solo algunas excepciones: personas con estudios Secundarios de FP y Agricultura.

Sin embargo, en términos anuales, se mantiene la tendencia de reducción del paro que caracteriza este periodo (con la excepción de la crisis de la COVID-19), con una disminución muy intensa, del 4,08%, algo menor a la registrada a nivel regional y nacional. Tal caída ha alcanzado a todos los sectores y a casi todos los colectivos, con las excepciones de los jóvenes, los extranjeros y los analfabetos, esto es, los grupos más sensibles a la estacionalidad y temporalidad de la actividad económica municipal.

Las distintas variaciones mensuales y anuales no alteran el perfil de la persona desempleada del municipio: mujer, de 45 o más años, de nacionalidad española, vinculada al sector servicios y con estudios Secundarios de Educación General.

# CONTRATOS REGISTRADOS

Contratos totales: 10.026

(Agosto 2024)

**Evolución mensual del número de contratos registrados. Murcia. 2016-2024.**

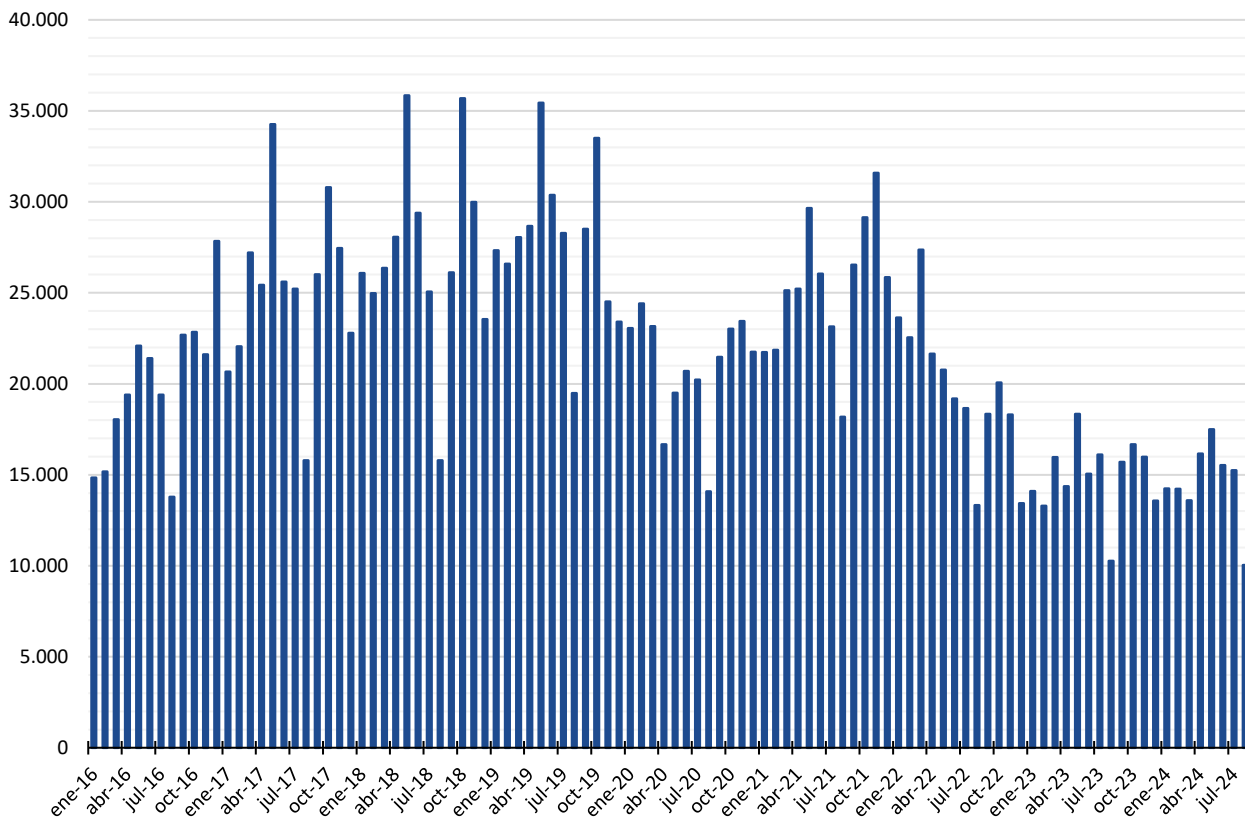

**Evolución mensual de la tasa de variación interanual (%) de la contratación registrada. Murcia, Región de Murcia y España. 2016-2024.**



**Distribución y evolución de los contratos registrados, según perfiles sociodemográficos. Murcia.**

	ago-24	jul-24	var(%) último mes	ago-23	var(%) 12 meses	%/total
<b>Sexo</b>						
Hombres	5.557	8.337	-33,35	6.022	-7,72	55,43
Mujeres	4.469	6.912	-35,34	4.242	5,35	44,57
<b>Edad</b>						
Menos de 25 años	2.861	5.176	-44,73	2.871	-0,35	28,54
Entre 25 y 44 años	4.840	6.731	-28,09	4.997	-3,14	48,27
45 o más años	2.325	3.342	-30,43	2.396	-2,96	23,19
<b>Nacionalidad</b>						
Española	7.012	11.575	-39,42	7.281	-3,69	69,94
Extranjera UE/EEE	207	279	-25,81	249	-16,87	2,06
Extranjera fuera UE/EEE	2.807	3.395	-17,32	2.734	2,67	28,00
<b>Sector actividad</b>						
Agrario	1.694	1.786	-5,15	1.234	37,28	16,90
Industria	1.261	1.786	-29,40	1.092	15,48	12,58
Construcción	550	822	-33,09	579	-5,01	5,49
Servicios	6.521	10.855	-39,93	7.359	-11,39	65,04
<b>Nivel formativo</b>						
Analfabetos	1.597	1.554	2,77	1.090	46,51	15,93
Primarios Incompletos	488	884	-44,80	579	-15,72	4,87
Primarios Completos	2.523	3.898	-35,27	3.120	-19,13	25,16
Secundarios F.P.	364	722	-49,58	390	-6,67	3,63
Secundarios Educ. General	4.048	6.419	-36,94	4.092	-1,08	40,38
Postsec. Técn. Prof. Super.	284	518	-45,17	299	-5,02	2,83
Postsec. 1er Ciclo	74	187	-60,43	126	-41,27	0,74
Postsec. 2º y 3er Ciclo	526	913	-42,39	477	10,27	5,25
Postsec. Otros	108	131	-17,56	73	47,95	1,08
Desconocido	14	23	-39,13	18	-22,22	0,14
<b>Modalidad</b>						
Indefinidos	4.173	7.126	-41,44	5.132	-18,69	41,62
Temporales	5.853	8.123	-27,95	5.132	14,05	58,38
<b>TOTAL</b>	<b>10.026</b>	<b>15.249</b>	<b>-34,25</b>	<b>10.264</b>	<b>-2,32</b>	<b>100,00</b>

En agosto de 2024, en el municipio de Murcia, se han formalizado 10.026 contratos, lo que suponen una intensísima reducción respecto del mes anterior, superando el 34%, aunque en dígitos similares a los de los entornos de referencia, al ser un hecho habitual. Tal reducción ha afectado a todos los sectores y colectivos, aunque con distinta intensidad, presentando una única excepción, las personas sin estudios. La intensidad ha sido superior en los jóvenes, los nacionales, del sector servicios, con estudios medios y de modalidad indefinida.

En términos anuales, la reducción ha sido mucho más débil, del 2,32%, y por debajo de la cifra nacional y, sobre todo, regional. Esta disminución anual, sin embargo, no ha afectado a todos los grupos, aumentando la contratación en las mujeres, en los extranjeros de fuera de la UE, el sector agrario e Industrial y personas sin estudios o con estudios altos. Al igual que en el mes de julio, y rompiendo la tendencia anterior, la reducción se concentra en los contratos indefinidos.

El perfil del contratado, no obstante, sigue siendo el mismo, esto es, el de un hombre, de entre 25 y 44 años, de nacionalidad española, vinculado al sector servicios y con estudios Secundarios de Educación General; lo que se altera, según los meses, es la modalidad, resultando mayoritario la contratación temporal en este caso.

# TRABAJADORES AFILIADOS

Trabajadores/as afiliados/as: 246.915

(Julio 2024)

**Evolución mensual del número de trabajadores afiliados a la TGSS. Murcia. 2016-2024.**

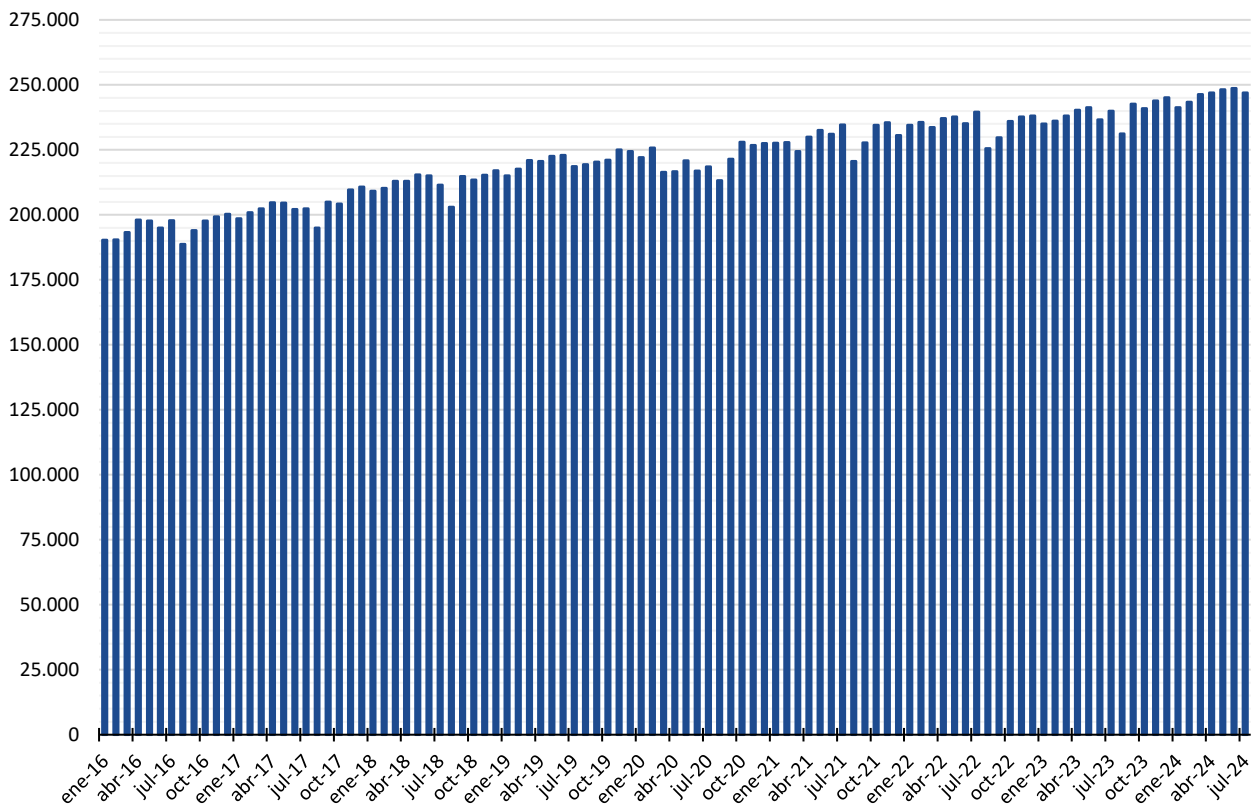

**Evolución mensual de la tasa de variación interanual (%) del número de trabajadores afiliados a la TGSS. Murcia, Región de Murcia y España. 2016-2024.**

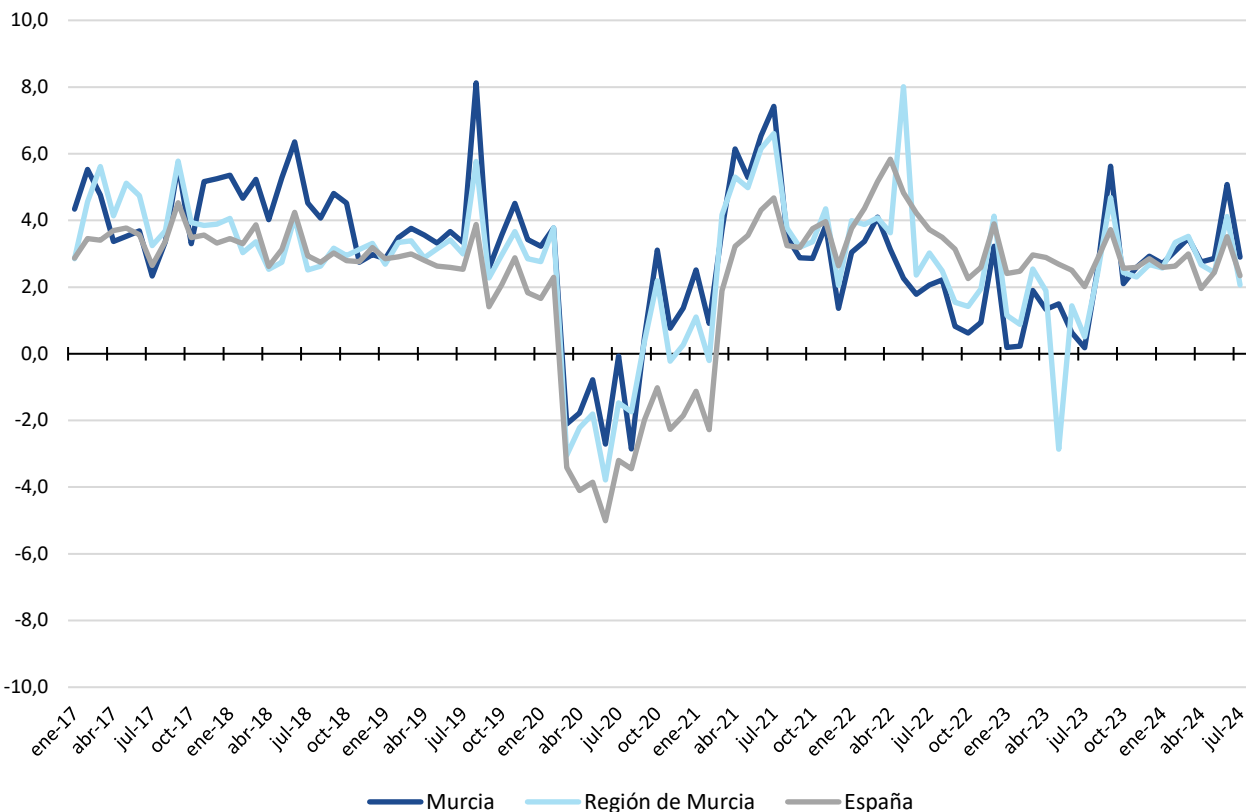

**Distribución y evolución de los trabajadores afiliados según régimen. Murcia.**

	jul-24	jun-24	var(%) último mes	jul-23	var(%) 12 meses	%/total
<b>Régimen de afiliación</b>						
General (*)	204.201	204.901	-0,34	193.408	5,58	82,70
RG-S.E. Agrario	6.784	7.339	-7,56	7.196	-5,73	2,75
RG-S.E. Hogar	5.185	5.301	-2,19	5.431	-4,53	2,10
R.E. Mar	50	48	4,17	43	16,28	0,02
R.E. Autónomos	30.695	31.046	-1,13	30.553	0,46	12,43
<b>TOTAL</b>	<b>246.915</b>	<b>248.635</b>	<b>-0,69</b>	<b>236.631</b>	<b>4,35</b>	<b>100,00</b>

(\*) No incluye S.E. Agrario ni S.E. Hogar, Sistemas Especiales integrados en el Régimen General desde 2012.

El número de trabajadores afiliados a la Seguridad Social en julio de 2024, mes al que se refiere la información de este boletín, es de 246.915 personas, lo que supone una reducción del 0,69% respecto del mes anterior, comportamiento habitual en los meses estivales en el municipio. De esta disminución solo se ha librado el R.E. Mar.

En términos anuales, sin embargo, la afiliación sigue aumentando de manera intensa, un 4,35% entre los meses de julio de 2023 y de 2024, cifra superior a las medias regional y nacional, lo que permite mantener la expansión anual del empleo que, con la salvedad de los meses de mayor restricción de la actividad debido a la COVID-19, caracteriza el periodo analizado. Este incremento anual no alcanza a todos los regímenes, con disminuciones en el RG-S.E. Hogar y el RG-S.E. Hogar.



### Fuentes de información:

