



Ayuntamiento
de Murcia



Cátedra en Agenda Urbana y
Desarrollo Estratégico Local



Murcia
EMPLEA



PLAN DE
EMPLEO Y
PROMOCIÓN
ECONÓMICA

PLAN MUNICIPAL DE EMPLEO Y PROMOCIÓN ECONÓMICA 2021-2023



BOLETÍN MENSUAL DE ESTADÍSTICAS LABORALES

Septiembre de 2023

PARO REGISTRADO

(Septiembre 2023)

Tasa de paro sobre PPA (%)

Parados totales: 26.715

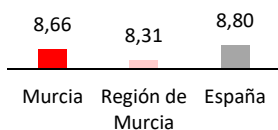

Evolución mensual del paro registrado. Murcia. 2016-2023.

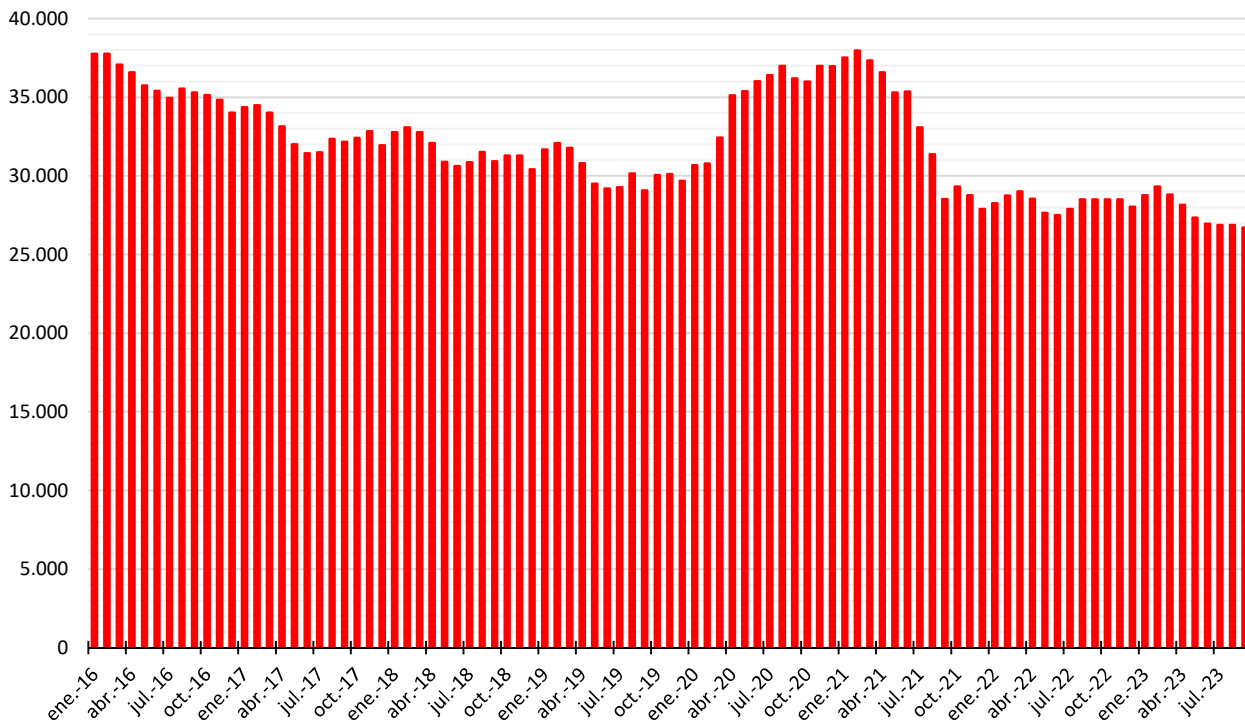

Evolución mensual de la tasa de variación interanual (%) del paro registrado. Murcia, Región de Murcia y España. 2016-2023.

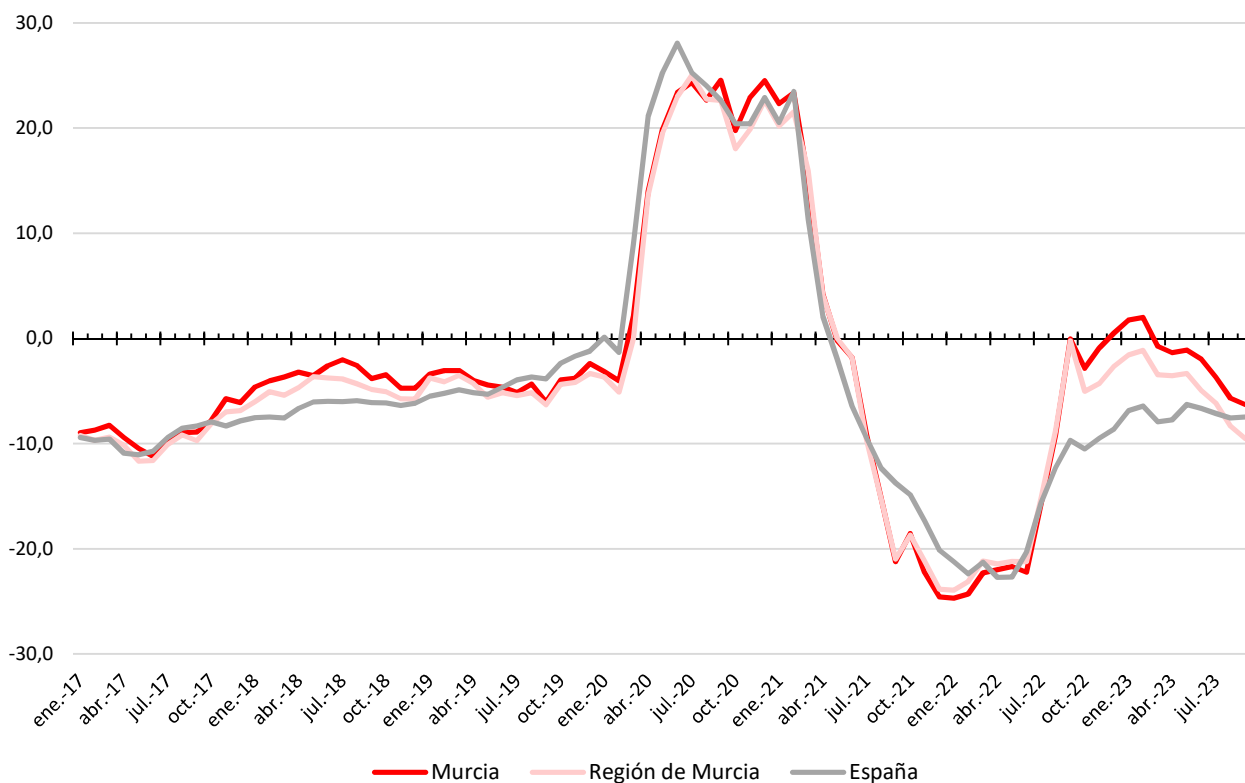

Distribución y evolución del paro registrado, según perfiles sociodemográficos. Murcia.

	sep-23	ago-23	var (%) último mes	sep-22	var (%) 12 meses	%/total
Sexo						
Hombres	10.677	10.727	-0,47	11.497	-7,13	39,97
Mujeres	16.038	16.149	-0,69	17.006	-5,69	60,03
Edad						
Menos de 25 años	2.378	2.227	6,78	2.339	1,67	8,90
Entre 25 y 44 años	9.939	10.181	-2,38	11.309	-12,11	37,20
45 o más años	14.398	14.468	-0,48	14.855	-3,08	53,89
Nacionalidad						
Española	23.954	24.123	-0,70	25.334	-5,45	89,66
Extranjera UE/EEE	585	583	0,34	657	-10,96	2,19
Extranjera fuera UE/EEE	2.176	2.170	0,28	2.512	-13,38	8,15
Sector actividad						
Agrario	628	629	-0,16	807	-22,18	2,35
Industria	2.254	2.305	-2,21	2.460	-8,37	8,44
Construcción	2.090	2.136	-2,15	2.212	-5,52	7,82
Servicios	19.163	19.285	-0,63	20.474	-6,40	71,73
Sin actividad previa	2.580	2.521	2,34	2.550	1,18	9,66
Nivel formativo						
Analfabetos	1.077	1.045	3,06	1.075	0,19	4,03
Primarios Incompletos	3.788	3.846	-1,51	4.481	-15,47	14,18
Primarios Completos	2.898	2.921	-0,79	3.034	-4,48	10,85
Secundarios F.P.	2.265	2.227	1,71	2.273	-0,35	8,48
Secundarios Educ. General	12.140	12.100	0,33	12.757	-4,84	45,44
Postsec. Técn. Prof. Super.	1.596	1.547	3,17	1.580	1,01	5,97
Postsec. 1er Ciclo	671	729	-7,96	829	-19,06	2,51
Postsec. 2º y 3er Ciclo	2.256	2.439	-7,50	2.451	-7,96	8,44
Postsec. Otros	24	22	9,09	23	4,35	0,09
TOTAL	26.715	26.876	-0,60	28.503	-6,27	100,00

El número de parados registrados en el municipio de Murcia se ha reducido en el mes de septiembre, aunque de forma muy leve, un 0,6%. De esta manera, la cifra total se sitúa en 26.715 personas, 161 menos que el mes pasado. Tal reducción alcanza a ambos sexos, a los mayores de 25 años, a los nacionales y a todos los sectores, salvo a los que no han tenido actividad previa. Por estudios, el comportamiento es muy desigual, con reducciones en algunos niveles y aumentos en otros, destacando la bajada del número de parados entre los que tienen estudios Postsec. 1er Ciclo y Postsec. 2º y 3er Ciclo.

En términos anuales, la reducción del desempleo es muy intensa, del 6,27%, aunque inferior a la regional y a la nacional, lo que permite mantener la tendencia de reducción anual del paro, que se había visto truncada en los primeros meses de 2023. Tal caída ha alcanzado, prácticamente, a todos los colectivos, con la excepción de los menores de 25 años, las personas sin actividad previa y los analfabetos o con estudios Postsec. Técn. Prof. Super. y Postsec. Otros.

Las distintas variaciones mensuales y anuales no alteran el perfil de la persona desempleada del municipio: mujer, de 45 o más años, de nacionalidad española, vinculada al sector servicios y con estudios Secundarios de Educación General.

CONTRATOS REGISTRADOS

Contratos totales: 15.704

(Septiembre 2023)

Evolución mensual del número de contratos registrados. Murcia. 2016-2023.

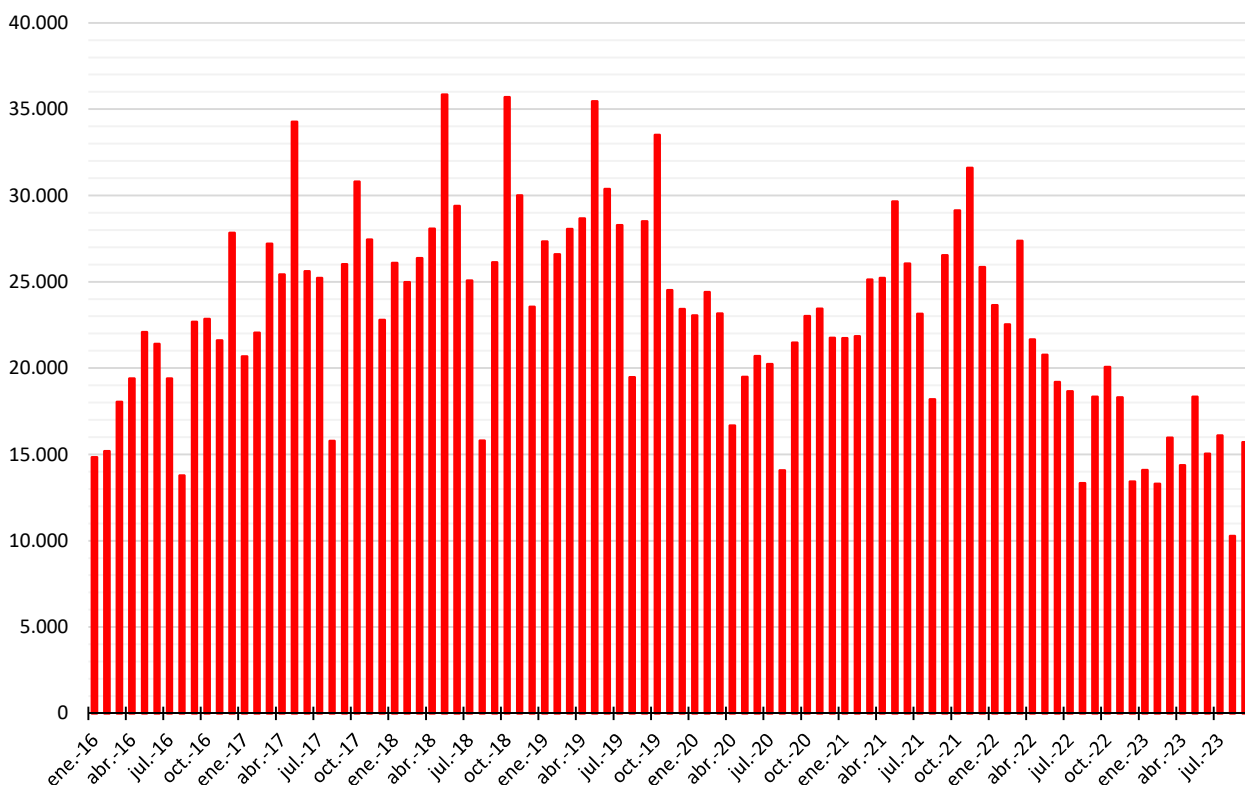

Evolución mensual de la tasa de variación interanual (%) de la contratación registrada. Murcia, Región de Murcia y España. 2016-2023.

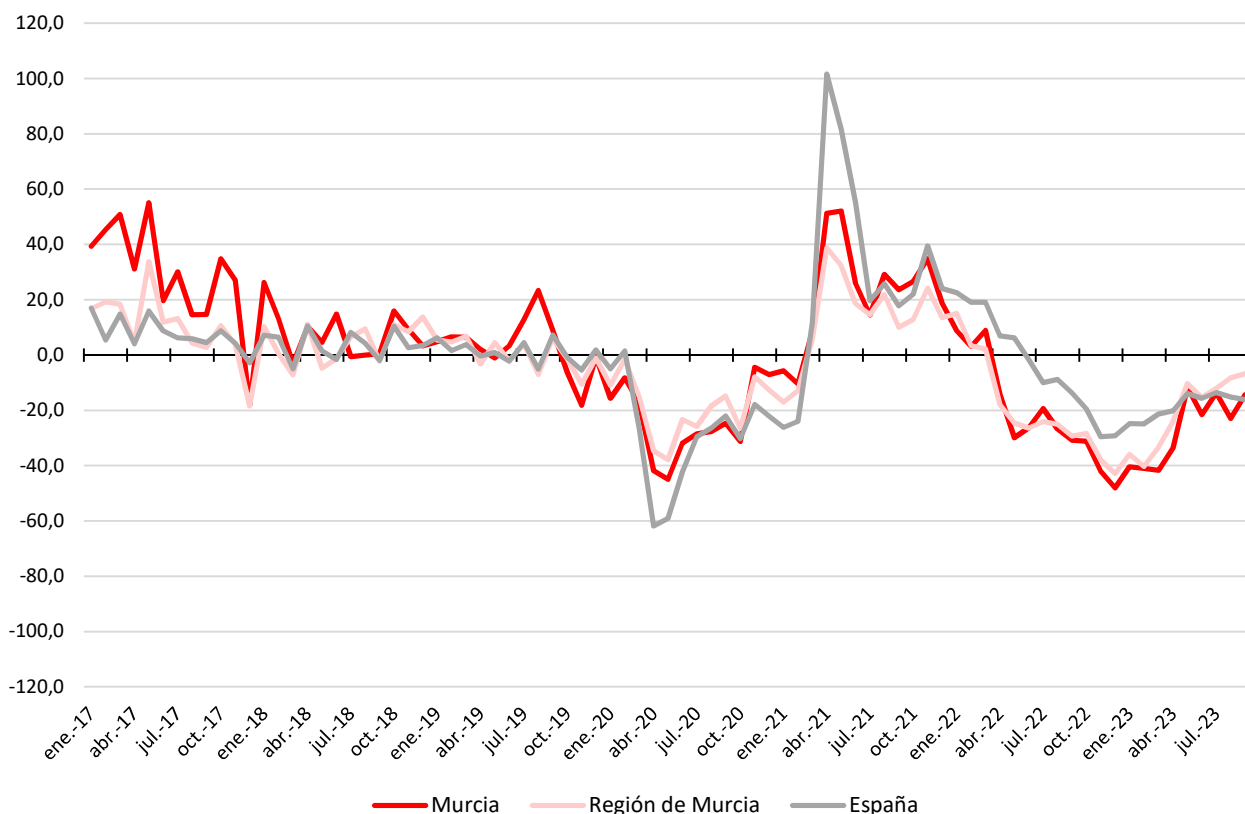

Distribución y evolución de los contratos registrados, según perfiles sociodemográficos. Murcia.

	sep-23	ago-23	var (%) último mes	sep-22	var (%) 12 meses	%/total
Sexo						
Hombres	8.559	6.022	42,13	9.962	-14,08	54,50
Mujeres	7.145	4.242	68,43	8.376	-14,70	45,50
Edad						
Menos de 25 años	4.157	2.871	44,79	4.398	-5,48	26,47
Entre 25 y 44 años	7.828	4.997	56,65	9.669	-19,04	49,85
45 o más años	3.719	2.396	55,22	4.271	-12,92	23,68
Nacionalidad						
Española	12.163	7.281	67,05	14.119	-13,85	77,45
Extranjera UE/EEE	388	249	55,82	467	-16,92	2,47
Extranjera fuera UE/EEE	3.153	2.734	15,33	3.752	-15,96	20,08
Sector actividad						
Agrario	1.470	1.234	19,12	1.870	-21,39	9,36
Industria	1.301	1.092	19,14	1.583	-17,81	8,28
Construcción	852	579	47,15	1.027	-17,04	5,43
Servicios	12.081	7.359	64,17	13.858	-12,82	76,93
Nivel formativo						
Analfabetos	1.475	1.090	35,32	1.304	13,11	9,39
Primarios Incompletos	819	579	41,45	1.021	-19,78	5,22
Primarios Completos	4.245	3.120	36,06	5.091	-16,62	27,03
Secundarios F.P.	516	390	32,31	595	-13,28	3,29
Secundarios Educ. General	6.354	4.092	55,28	7.292	-12,86	40,46
Postsec. Técn. Prof. Super.	472	299	57,86	456	3,51	3,01
Postsec. 1er Ciclo	265	126	110,32	266	-0,38	1,69
Postsec. 2º y 3er Ciclo	1.404	477	194,34	2.135	-34,24	8,94
Postsec. Otros	110	73	50,68	137	-19,71	0,70
Desconocido	44	18	144,44	41	7,32	0,28
Modalidad						
Indefinidos	9.576	5.132	86,59	11.297	-15,23	60,98
Temporales	6.128	5.132	19,41	7.041	-12,97	39,02
TOTAL	15.704	10.264	53,00	18.338	-14,36	100,00

El número de contratos formalizados en el municipio de Murcia en septiembre de 2023 es de 15.704, lo que supone un aumento muy intenso respecto del mes anterior, del 53%, comportamiento usual para este mes. Tal incremento ha sido intenso en todos los colectivos, sin excepción, superando el 100% en algunos casos, como entre quienes tienen estudios Postsec. 1er Ciclo y Postsec. 2º y 3er Ciclo; por sectores, la Construcción y, sobre todo, los Servicios son los más beneficiados. Destaca también el fuerte aumento de la contratación indefinida, lo que viene siendo habitual, desde que entró en vigor la reforma laboral de diciembre de 2021, cuando la contratación crece.

En términos anuales, la disminución de la contratación continúa en el municipio, aspecto que ha de relacionarse con la reducción de la rotación debida al aumento de la contratación indefinida, sin que casi ningún colectivo ni sector se libere de ella, con la excepción de los analfabetos, quienes tienen estudios Postsec. Técn. Prof. Super. o con nivel formativo desconocido.

El perfil del contratado sigue siendo el de un hombre, de entre 25 y 44 años, de nacionalidad española, vinculado al sector servicios y con estudios Secundarios de Educación General.

TRABAJADORES AFILIADOS

Trabajadores/as afiliados/as: 231.189

(Agosto 2023)

Evolución mensual del número de trabajadores afiliados a la TGSS. Murcia. 2016-2023.

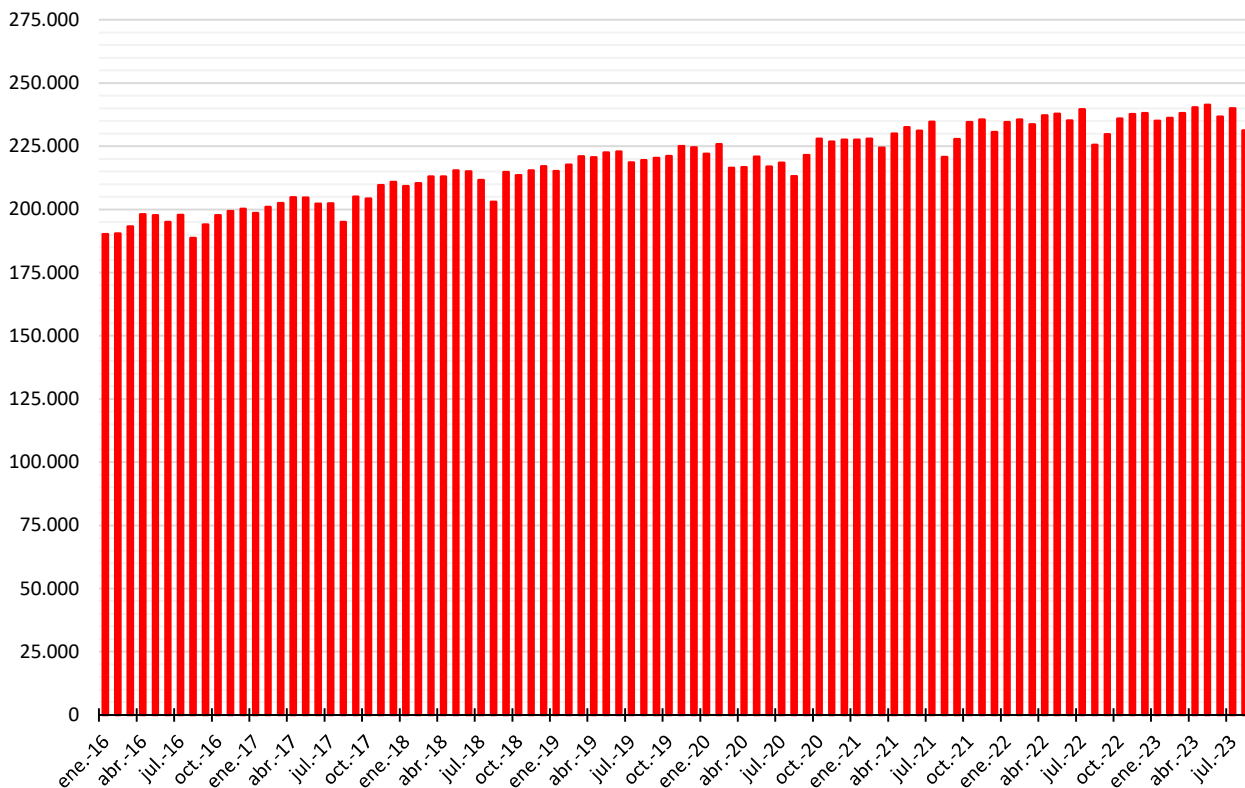

Evolución mensual de la tasa de variación interanual (%) del número de trabajadores afiliados a la TGSS. Murcia, Región de Murcia y España. 2016-2023.

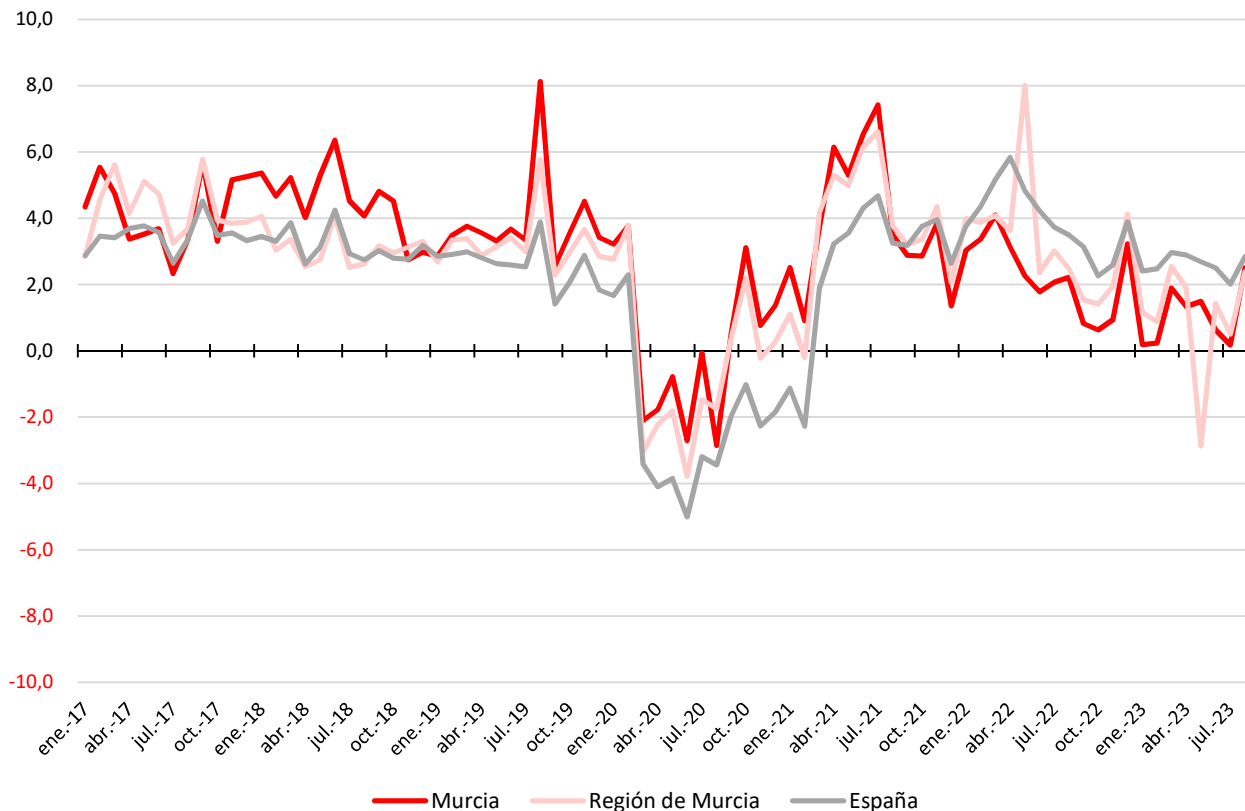

Distribución y evolución de los trabajadores afiliados según régimen. Murcia.

	ago-23	jul-23	var (%) último mes	ago-22	var (%) 12 meses	%/total
Régimen de afiliación						
General (*)	188.849	197.125	-4,20	182.579	3,43	81,69
RG-S.E. Agrario	6.872	7.200	-4,56	7.105	-3,28	2,97
RG-S.E. Hogar	5.269	5.338	-1,29	5.255	0,27	2,28
R.E. Mar	45	46	-2,17	39	15,38	0,02
R.E. Autónomos	30.154	30.257	-0,34	30.560	-1,33	13,04
TOTAL	231.189	239.966	-3,66	225.538	2,51	100,00

(*) No incluye S.E. Agrario ni S.E. Hogar, Sistemas Especiales integrados en el Régimen General desde 2012.

En el mes de agosto, al que se refiere la información relativa a los trabajadores afiliados, se produce una reducción del 3,66%, lo que se traduce en 8.777 afiliados menos, comportamiento habitual en este mes. Tal disminución ha sido especialmente intensa en el RG-S.E. Agrario y en el General.

En términos anuales, la afiliación aumenta un 2,51%, lo que permite mantener la expansión anual del empleo que, con la salvedad de los meses de mayor restricción de la actividad debido a la COVID-19, caracteriza el periodo analizado (2016-2023). Este incremento se concentra en el R.E. Mar y, en menor medida, en el General y en el RG-S.E. Hogar, mientras que en los otros regímenes se reduce la afiliación.



Fuentes de información:

