



Ayuntamiento
de Murcia

UNIVERSIDAD DE
MURCIA



PLAN MUNICIPAL DE EMPLEO Y PROMOCIÓN ECONÓMICA 2021-2023



BOLETÍN MENSUAL DE ESTADÍSTICAS LABORALES

Octubre de 2022

PARO REGISTRADO

(Octubre 2022)

Tasa de paro sobre PPA (%)

Parados totales: 28.493

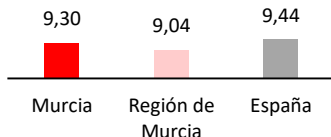

Evolución mensual del paro registrado. Murcia. 2016-2022.

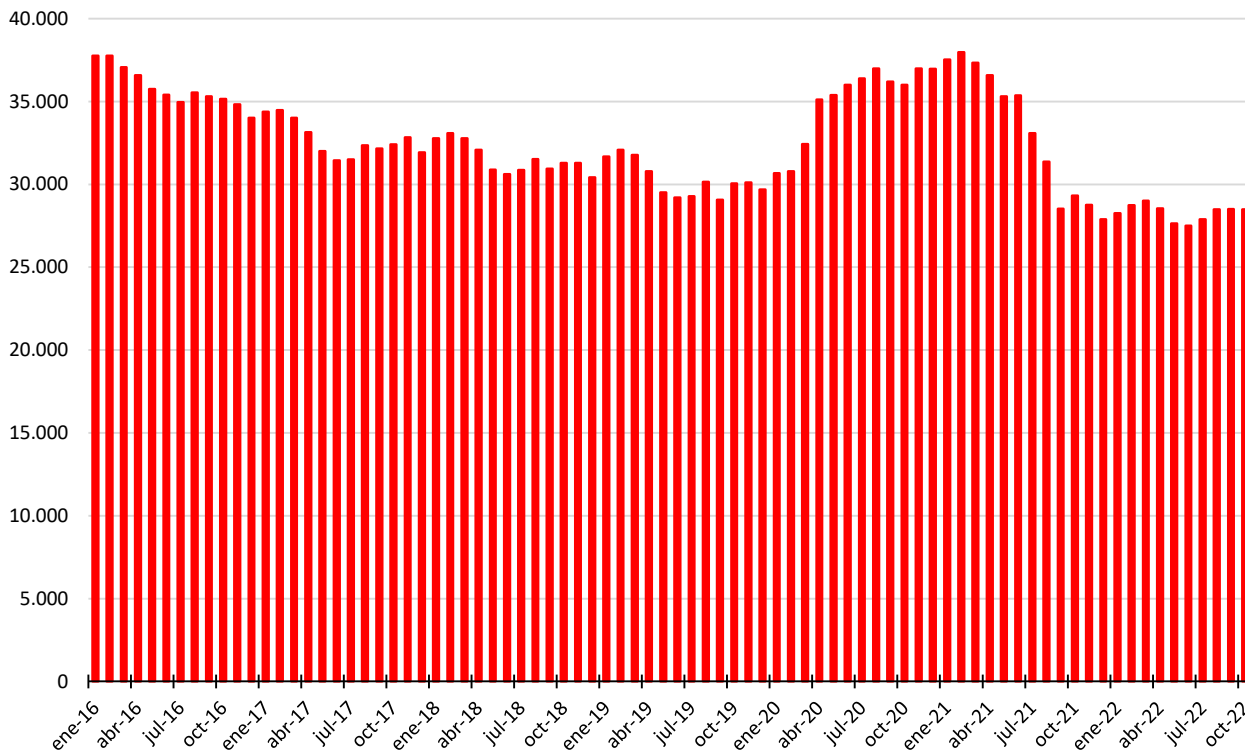

Evolución mensual de la tasa de variación interanual (%) del paro registrado. Murcia, Región de Murcia y España. 2016-2022.

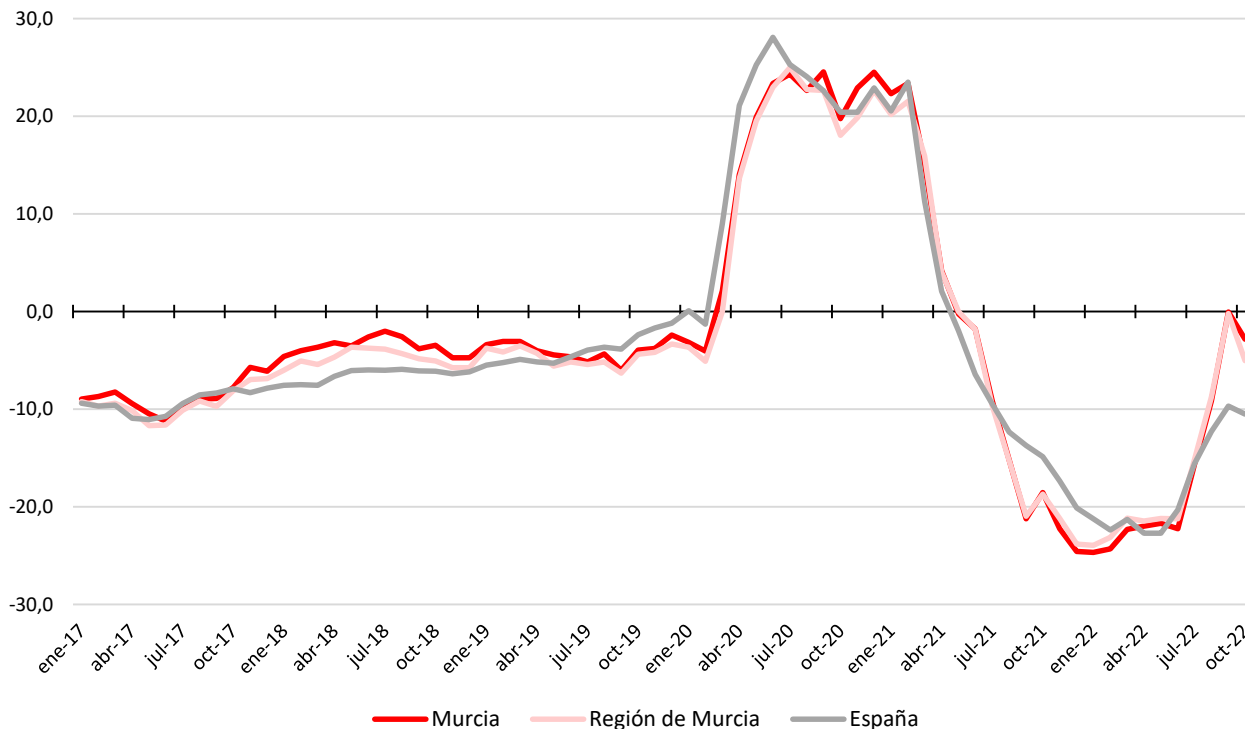

Distribución y evolución del paro registrado, según perfiles sociodemográficos. Murcia.

	oct-22	sep-22	var(%) último mes	oct-21	var(%) 12 meses	%/total
Sexo						
Hombres	11.294	11.497	-1,77	11.680	-3,30	39,64
Mujeres	17.199	17.006	1,13	17.643	-2,52	60,36
Edad						
Menos de 25 años	2.406	2.339	2,86	2.450	-1,80	8,44
Entre 25 y 44 años	11.197	11.309	-0,99	11.789	-5,02	39,30
45 o más años	14.890	14.855	0,24	15.084	-1,29	52,26
Nacionalidad						
Española	25.447	25.334	0,45	26.201	-2,88	89,31
Extranjera UE/EEE	633	657	-3,65	670	-5,52	2,22
Extranjera fuera UE/EEE	2.413	2.512	-3,94	2.452	-1,59	8,47
Sector actividad						
Agrario	719	807	-10,90	888	-19,03	2,52
Industria	2.500	2.460	1,63	2.500	0,00	8,77
Construcción	2.156	2.212	-2,53	2.406	-10,39	7,57
Servicios	20.458	20.474	-0,08	20.975	-2,46	71,80
Sin actividad previa	2.660	2.550	4,31	2.554	4,15	9,34
Nivel formativo						
Analfabetos	1.067	1.075	-0,74	967	10,34	3,74
Primarios Incompletos	4.359	4.481	-2,72	4.593	-5,09	15,30
Primarios Completos	2.962	3.034	-2,37	3.134	-5,49	10,40
Secundarios F.P.	2.455	2.273	8,01	2.537	-3,23	8,62
Secundarios Educ. General	12.757	12.757	0,00	13.073	-2,42	44,77
Postsec. Técn. Prof. Super.	1.665	1.580	5,38	1.626	2,40	5,84
Postsec. 1er Ciclo	824	829	-0,60	883	-6,68	2,89
Postsec. 2º Y 3er Ciclo	2.381	2.451	-2,86	2.482	-4,07	8,36
Postsec. Otros	23	23	0,00	28	-17,86	0,08
TOTAL	28.493	28.503	-0,04	29.323	-2,83	100,00

El número de desempleados registrados en el municipio de Murcia en octubre de 2022 es de 28.493 personas, lo que supone una disminución de 10 parados respecto de septiembre (-0,04%).

En términos anuales también se reduce el paro, aunque la variación es pequeña (-2,83%), lo que parece confirmar el fin de una etapa de intensa reducción anual del paro, que se inició en el segundo trimestre de 2021 y que ha permitido remitir los estragos causados por la pandemia.

La ligera reducción mensual sólo ha sido relevante en los hombres, de 25 a 44 años y extranjeros. Por sectores, todos reducen su desempleo salvo industria y las personas sin actividad previa. Por nivel de estudios, sólo aquellos con estudios secundarios de F.P. y postsecundarios (T.P.S.) no reducen su número.

Por su parte, en términos anuales, el desempleo sólo no se ha reducido entre las personas sin actividad previa, los analfabetos y aquellos con estudios postsecundarios (T.P.S.).

CONTRATOS REGISTRADOS

Contratos totales: 20.065

(Octubre 2022)

Evolución mensual del número de contratos registrados. Murcia. 2016-2022.

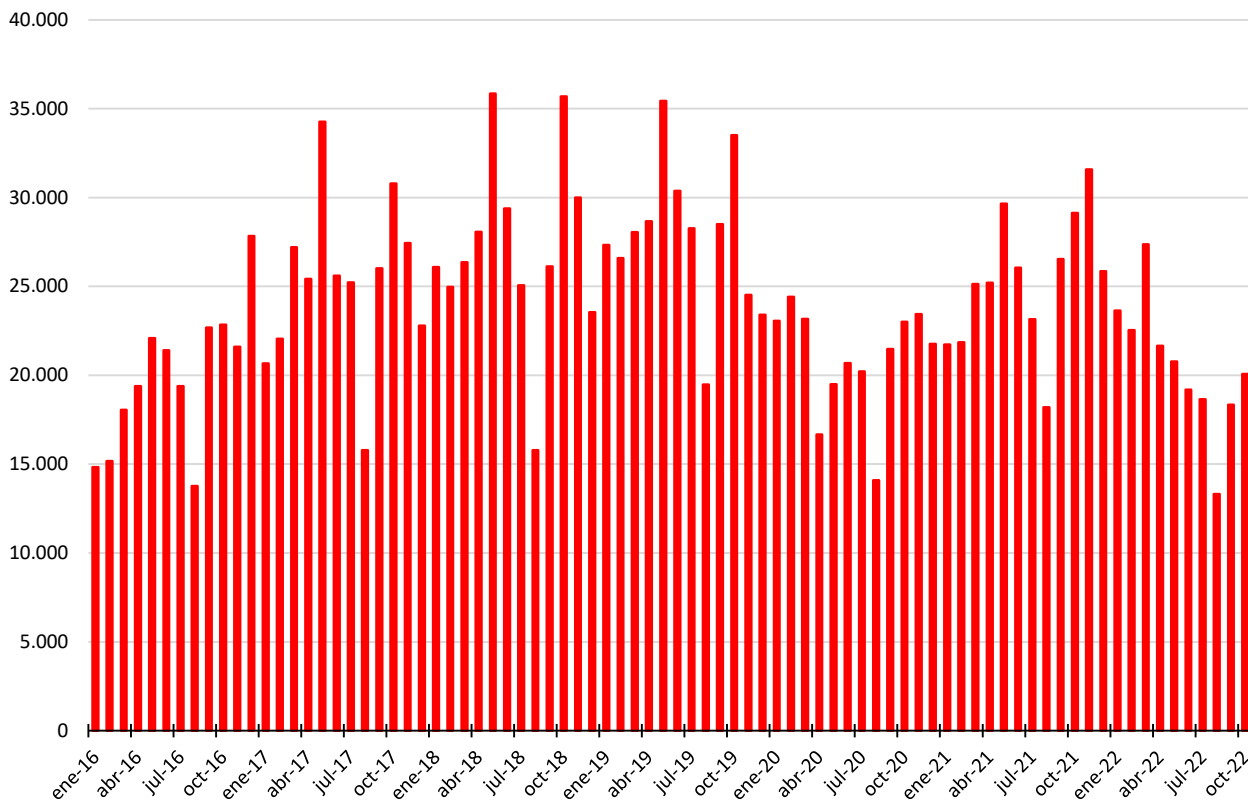

Evolución mensual de la tasa de variación interanual (%) de la contratación registrada. Murcia, Región de Murcia y España. 2016-2022.

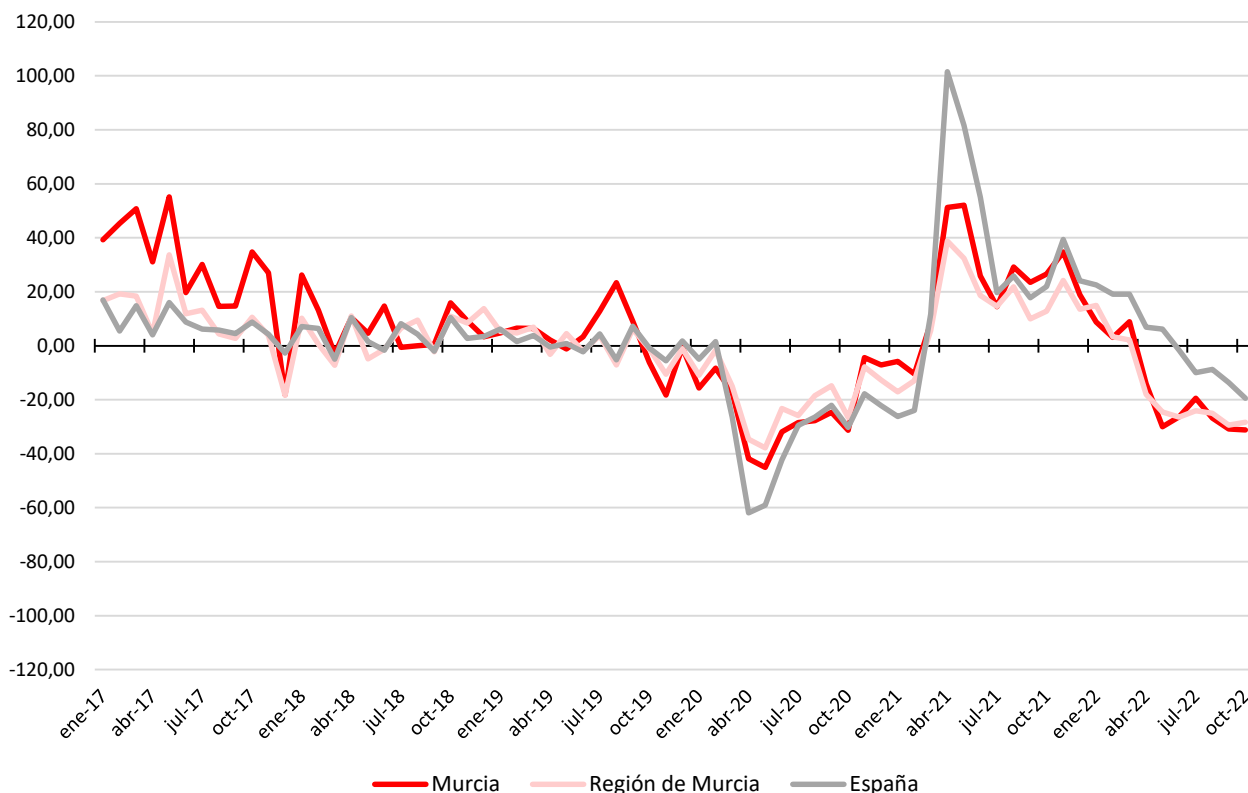

Distribución y evolución de los contratos registrados, según perfiles sociodemográficos. Murcia.

	oct-22	sep-22	var(%) último mes	oct-21	var(%) 12 meses	%/total
Sexo						
Hombres	12.018	9.962	20,64	18.969	-36,64	59,90
Mujeres	8.047	8.376	-3,93	10.167	-20,85	40,10
Edad						
Menos de 25 años	4.820	4.398	9,60	6.158	-21,73	24,02
Entre 25 y 44 años	10.158	9.669	5,06	15.545	-34,65	50,63
45 o más años	5.087	4.271	19,11	7.433	-31,56	25,35
Nacionalidad						
Española	13.199	14.119	-6,52	17.563	-24,85	65,78
Extranjera UE/EEE	523	467	11,99	607	-13,84	2,61
Extranjera fuera UE/EEE	6.343	3.752	69,06	10.966	-42,16	31,61
Sector actividad						
Agrario	5.203	1.870	178,24	9.818	-47,01	25,93
Industria	1.445	1.583	-8,72	2.003	-27,86	7,20
Construcción	867	1.027	-15,58	931	-6,87	4,32
Servicios	12.550	13.858	-9,44	16.384	-23,40	62,55
Nivel formativo						
Analfabetos	3.052	1.304	134,05	6.016	-49,27	15,21
Primarios Incompletos	1.676	1.021	64,15	4.453	-62,36	8,35
Primarios Completos	5.033	5.091	-1,14	5.850	-13,97	25,08
Secundarios F.P.	655	595	10,08	750	-12,67	3,26
Secundarios Educ. General	7.489	7.292	2,70	9.520	-21,33	37,32
Postsec. Técn. Prof. Super.	417	456	-8,55	487	-14,37	2,08
Postsec. 1er Ciclo	252	266	-5,26	270	-6,67	1,26
Postsec. 2º Y 3er Ciclo	1.297	2.135	-39,25	1.619	-19,89	6,46
Postsec. Otros	127	137	-7,30	127	0,00	0,63
Desconocido	67	41	63,41	44	52,27	0,33
Modalidad						
Indefinidos	11.705	11.297	3,61	2.551	358,84	58,34
Temporales	8.360	7.041	18,73	26.585	-68,55	41,66
TOTAL	20.065	18.338	9,42	29.136	-31,13	100,00

El número de contratos formalizados en octubre es de 20.065, lo que supone un aumento mensual del 9,42%. Este aumento ha beneficiado a los hombres, extranjeros, del sector agrario y con bajo nivel formativo. Si bien el incremento de la contratación temporal es superior a la indefinida, casi el 60% de los contratos registrados en octubre han sido indefinidos, por lo que continúa la intensa senda de estabilización del empleo en el municipio.

Lo anterior sigue siendo uno de los factores explicativos de la fuerte caída de la contratación en términos anuales, iniciada en abril de 2022. Así, el aumento anual de más del 350% de la contratación indefinida remite a la creación de empleo estable que reduce la rotación y, consecuentemente, las necesidades de contratación.

Este descenso anual alcanza a todos los colectivos y sólo se salvan quienes tienen un nivel formativo desconocido.

TRABAJADORES AFILIADOS

Trabajadores/as afiliados/as: 229.671

(Septiembre 2022)

Evolución mensual del número de trabajadores afiliados a la TGSS. Murcia. 2016-2022.

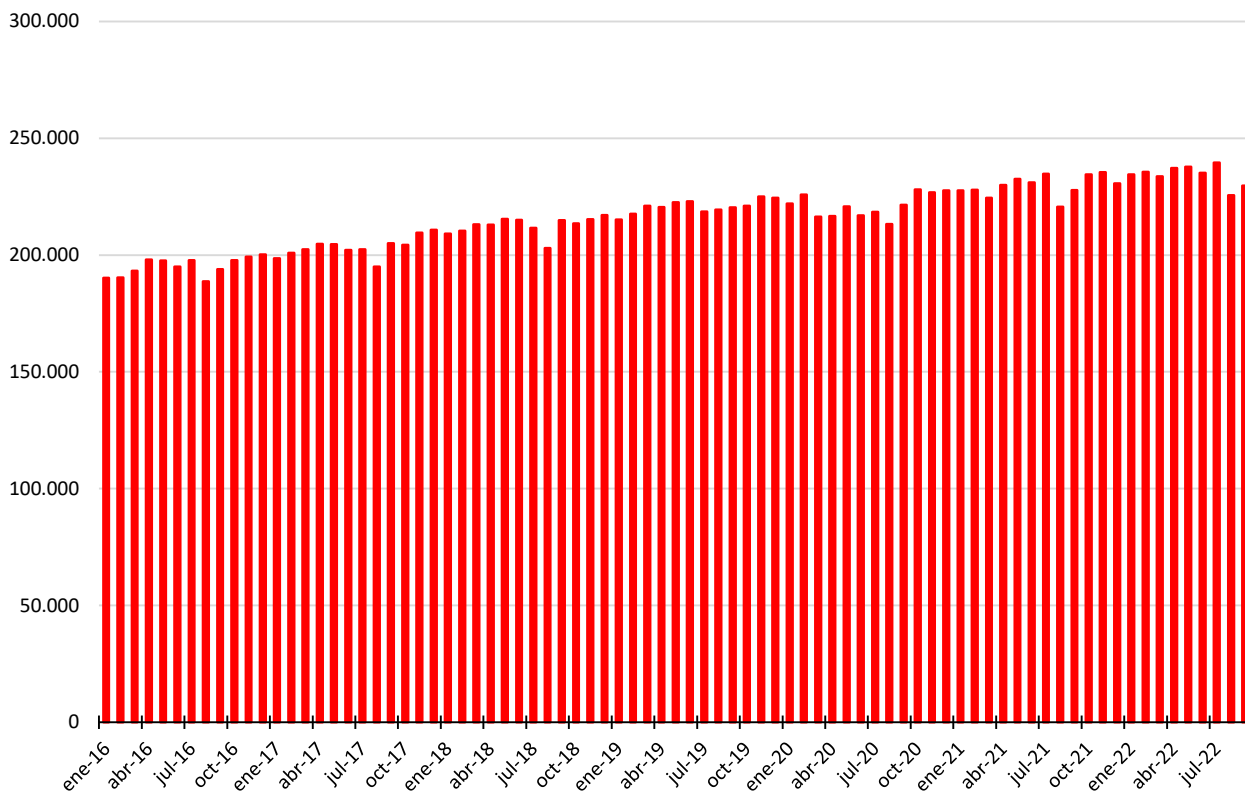

Evolución mensual de la tasa de variación interanual (%) del número de trabajadores afiliados a la TGSS. Murcia, Región de Murcia y España. 2016-2022.

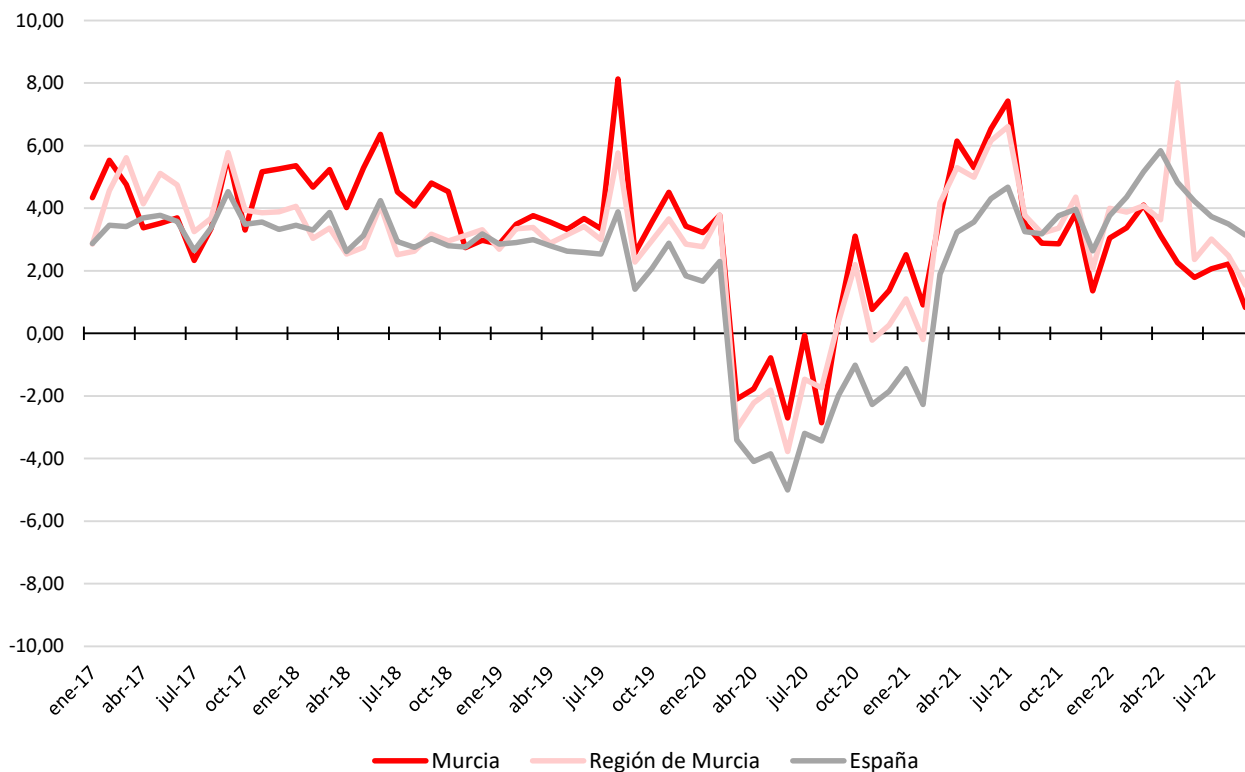

Distribución y evolución de los trabajadores afiliados según régimen. Murcia.

	sep-22	ago-22	var(%) último mes	sep-21	var(%) 12 meses	%/total
Régimen de afiliación						
General (*)	186.559	182.579	2,18	183.801	1,50	81,23
RG-S.E. Agrario	6.978	7.105	-1,79	7.611	-8,32	3,04
RG-S.E. Hogar	5.291	5.255	0,69	5.505	-3,89	2,30
R.E. Mar	29	39	-25,64	31	-6,45	0,01
R.E. Autónomos	30.814	30.560	0,83	30.854	-0,13	13,42
TOTAL	229.671	225.538	1,83	227.802	0,82	100,00

(*) No incluye S.E. Agrario ni S.E. Hogar, Sistemas Especiales integrados en el Régimen General desde 2012.

El mes de septiembre, al que se refiere la información relativa a los trabajadores afiliados, presenta un incremento del 1,82% respecto del mes anterior, lo que supone 4.133 afiliados más. Tal incremento se concentra, básicamente, en el régimen general.

Por su parte, en términos anuales, el incremento es modesto, perdiendo cierto vigor la fuerte expansión anual del empleo registrada meses atrás. Este incremento sólo afecta al régimen general, mientras que el resto presenta reducciones en la afiliación.



Fuentes de información:

