



Ayuntamiento
de Murcia



Cátedra en Agenda Urbana y
Desarrollo Estratégico Local



Murcia
EMPLEA



PLAN DE
EMPLEO Y
PROMOCIÓN
ECONÓMICA

PLAN MUNICIPAL DE EMPLEO Y PROMOCIÓN ECONÓMICA 2021-2023



BOLETÍN MENSUAL DE ESTADÍSTICAS LABORALES

Octubre de 2023

PARO REGISTRADO

(Octubre 2023)

Tasa de paro sobre PPA (%)

Parados totales: 27.201

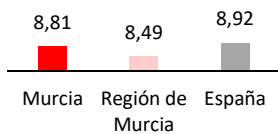

Evolución mensual del paro registrado. Murcia. 2016-2023.

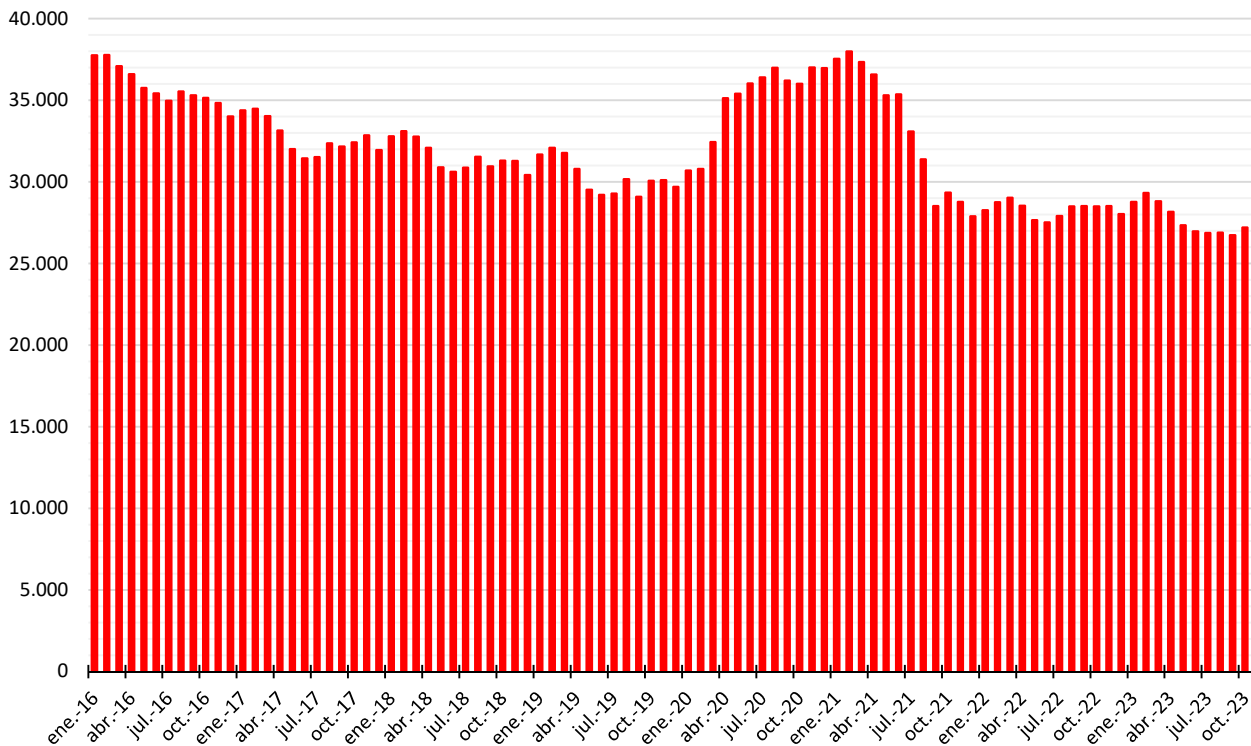

Evolución mensual de la tasa de variación interanual (%) del paro registrado. Murcia, Región de Murcia y España. 2016-2023.

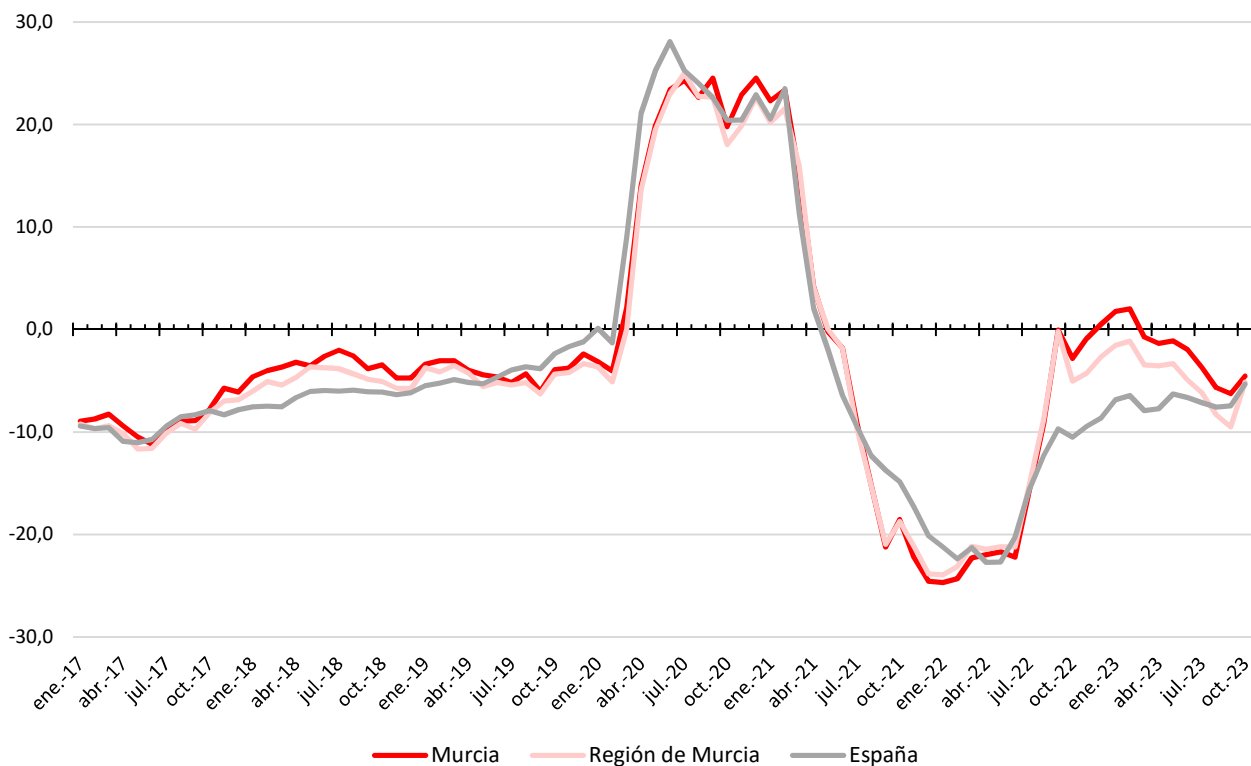

Distribución y evolución del paro registrado, según perfiles sociodemográficos. Murcia.

	oct-23	sep-23	var (%) último mes	oct-22	var (%) 12 meses	%/total
Sexo						
Hombres	10.753	10.677	0,71	11.294	-4,79	39,53
Mujeres	16.448	16.038	2,56	17.199	-4,37	60,47
Edad						
Menos de 25 años	2.442	2.378	2,69	2.406	1,50	8,98
Entre 25 y 44 años	10.182	9.939	2,44	11.197	-9,06	37,43
45 o más años	14.577	14.398	1,24	14.890	-2,10	53,59
Nacionalidad						
Española	24.323	23.954	1,54	25.447	-4,42	89,42
Extranjera UE/EEE	600	585	2,56	633	-5,21	2,21
Extranjera fuera UE/EEE	2.278	2.176	4,69	2.413	-5,59	8,37
Sector actividad						
Agrario	654	628	4,14	719	-9,04	2,40
Industria	2.272	2.254	0,80	2.500	-9,12	8,35
Construcción	2.067	2.090	-1,10	2.156	-4,13	7,60
Servicios	19.571	19.163	2,13	20.458	-4,34	71,95
Sin actividad previa	2.637	2.580	2,21	2.660	-0,86	9,69
Nivel formativo						
Analfabetos	1.179	1.077	9,47	1.067	10,50	4,33
Primarios Incompletos	3.803	3.788	0,40	4.359	-12,76	13,98
Primarios Completos	2.921	2.898	0,79	2.962	-1,38	10,74
Secundarios F.P.	2.386	2.265	5,34	2.455	-2,81	8,77
Secundarios Educ. General	12.279	12.140	1,14	12.757	-3,75	45,14
Postsec. Técn. Prof. Super.	1.653	1.596	3,57	1.665	-0,72	6,08
Postsec. 1er Ciclo	712	671	6,11	824	-13,59	2,62
Postsec. 2º y 3er Ciclo	2.247	2.256	-0,40	2.381	-5,63	8,26
Postsec. Otros	21	24	-12,50	23	-8,70	0,08
TOTAL	27.201	26.715	1,82	28.493	-4,53	100,00

El número de parados registrados en el municipio de Murcia ha aumentado en el mes de octubre un 1,82%, de tal manera que la cifra total se sitúa en 27.201 personas, 486 parados más que el mes anterior. Tal aumento alcanza a todos los colectivos, con la excepción de quienes tienen estudios Postsec. 2º y 3er Ciclo y Postsec. Otros, y a todos los sectores, salvo a la Construcción.

Sin embargo, en términos anuales el desempleo de reduce de manera intensa en el municipio, un 4,53%, aunque en menor medida que a nivel regional y nacional, lo que permite mantener la tendencia de reducción anual del paro iniciada en mayo de 2021 y que se había visto truncada en los primeros meses de 2023. Tal caída ha alcanzado, prácticamente, a todos los colectivos, con la excepción de los menores de 25 años y los analfabetos.

Las distintas variaciones mensuales y anuales no alteran el perfil de la persona desempleada del municipio: mujer, de 45 o más años, de nacionalidad española, vinculada al sector servicios y con estudios Secundarios de Educación General.

CONTRATOS REGISTRADOS

Contratos totales: 16.663

(Octubre 2023)

Evolución mensual del número de contratos registrados. Murcia. 2016-2023.

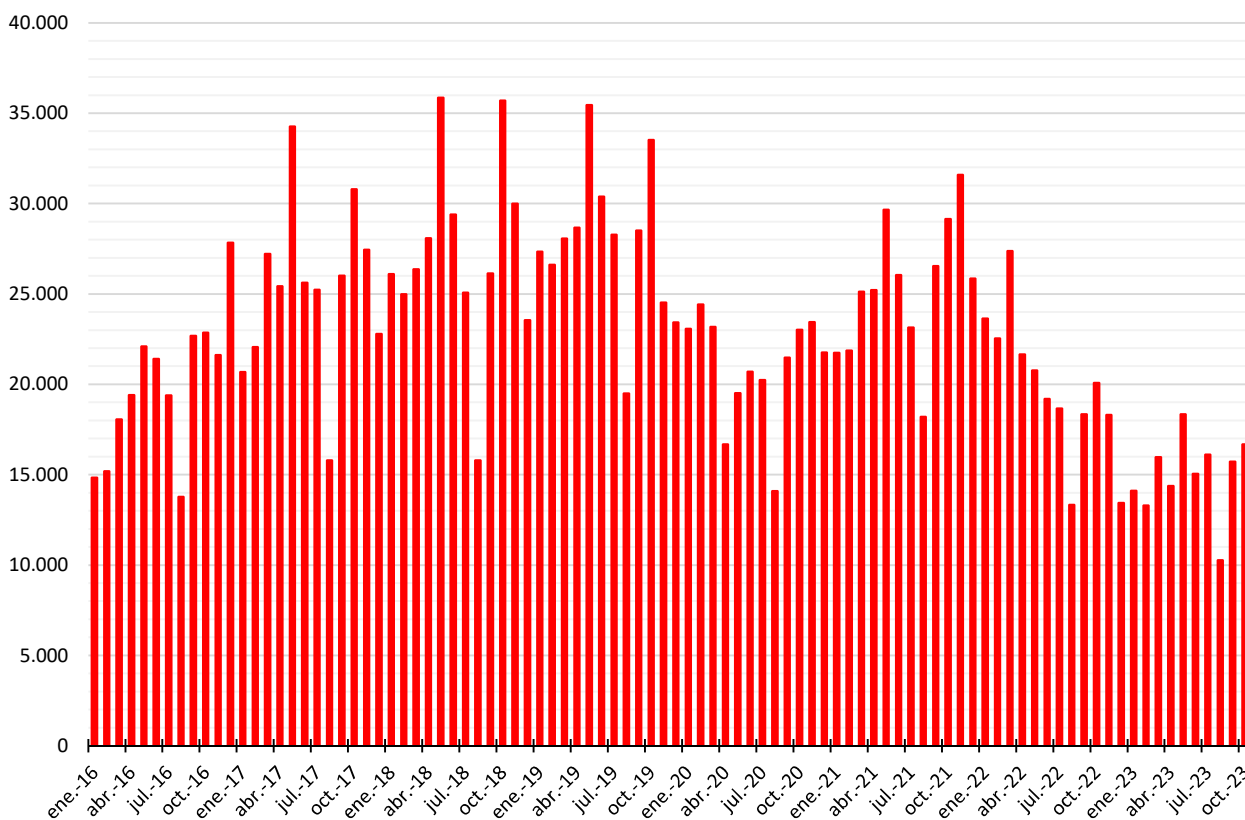

Evolución mensual de la tasa de variación interanual (%) de la contratación registrada. Murcia, Región de Murcia y España. 2016-2023.

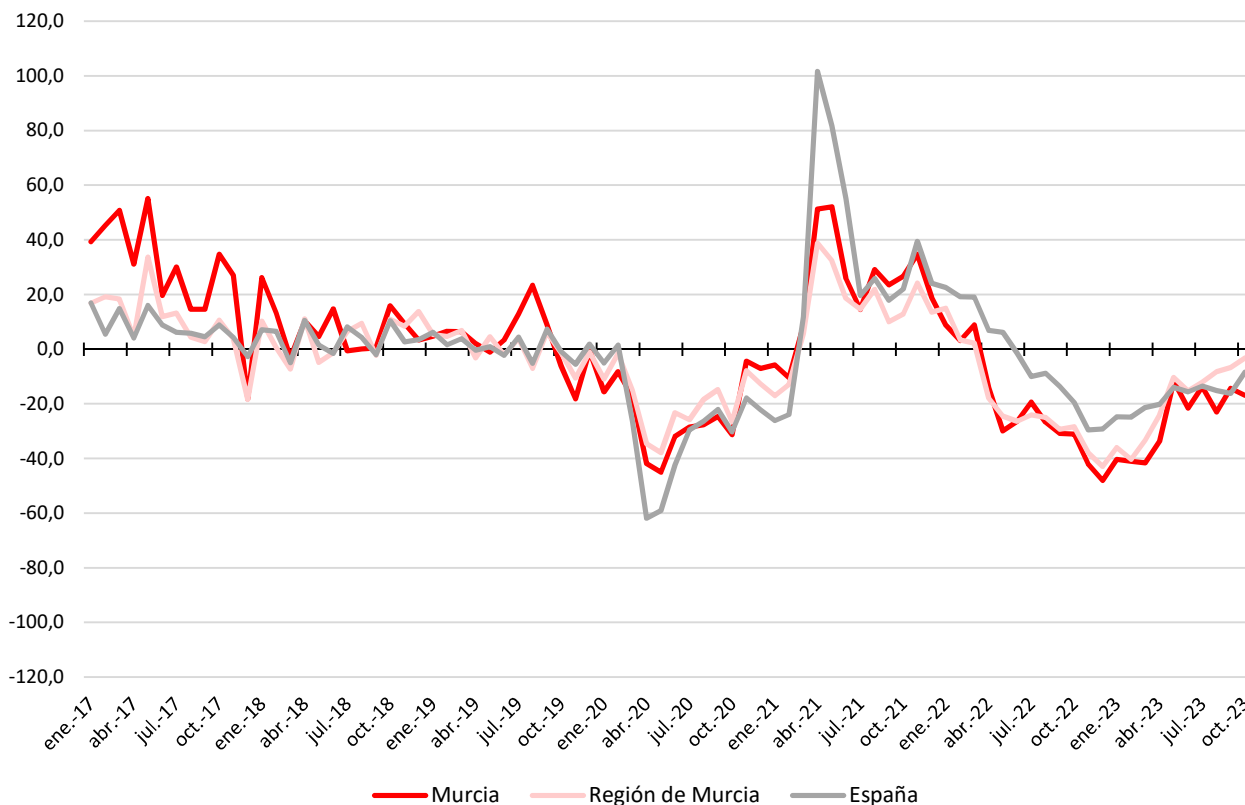

Distribución y evolución de los contratos registrados, según perfiles sociodemográficos. Murcia.

	oct-23	sep-23	var (%) último mes	oct-22	var (%) 12 meses	%/total
Sexo						
Hombres	9.752	8.559	13,94	12.018	-18,86	58,52
Mujeres	6.911	7.145	-3,28	8.047	-14,12	41,48
Edad						
Menos de 25 años	4.176	4.157	0,46	4.820	-13,36	25,06
Entre 25 y 44 años	8.468	7.828	8,18	10.158	-16,64	50,82
45 o más años	4.019	3.719	8,07	5.087	-20,99	24,12
Nacionalidad						
Española	11.555	12.163	-5,00	13.199	-12,46	69,35
Extranjera UE/EEE	424	388	9,28	523	-18,93	2,54
Extranjera fuera UE/EEE	4.684	3.153	48,56	6.343	-26,15	28,11
Sector actividad						
Agrario	3.232	1.470	119,86	5.203	-37,88	19,40
Industria	1.291	1.301	-0,77	1.445	-10,66	7,75
Construcción	749	852	-12,09	867	-13,61	4,49
Servicios	11.391	12.081	-5,71	12.550	-9,24	68,36
Nivel formativo						
Analfabetos	2.030	1.475	37,63	3.052	-33,49	12,18
Primarios Incompletos	1.149	819	40,29	1.676	-31,44	6,90
Primarios Completos	4.463	4.245	5,14	5.033	-11,33	26,78
Secundarios F.P.	680	516	31,78	655	3,82	4,08
Secundarios Educ. General	6.269	6.354	-1,34	7.489	-16,29	37,62
Postsec. Técn. Prof. Super.	428	472	-9,32	417	2,64	2,57
Postsec. 1er Ciclo	218	265	-17,74	252	-13,49	1,31
Postsec. 2º y 3er Ciclo	1.286	1.404	-8,40	1.297	-0,85	7,72
Postsec. Otros	93	110	-15,45	127	-26,77	0,56
Desconocido	47	44	6,82	67	-29,85	0,28
Modalidad						
Indefinidos	9.933	9.576	3,73	11.705	-15,14	59,61
Temporales	6.730	6.128	9,82	8.360	-19,50	40,39
TOTAL	16.663	15.704	6,11	20.065	-16,95	100,00

El número de contratos formalizados en el municipio de Murcia en octubre de 2023 es de 16.663, lo que supone un aumento respecto del mes anterior del 6,11%. Tal incremento se ha concentrado exclusivamente en el sector agrario, mientras que el resto de los sectores han reducido la contratación, por lo que ha sido intenso entre los hombres, los extranjeros y las personas con niveles formativos bajos. Además, a diferencia de lo sucedido en los meses anteriores, han aumentado más los contratos temporales que los indefinidos.

En términos anuales, la disminución de la contratación continúa en el municipio, aspecto que ha de relacionarse con la reducción de la rotación debida al aumento de la contratación indefinida desde la entrada en vigor de la reforma laboral de diciembre de 2021, sin que casi ningún colectivo ni sector se libere de ella, con la única excepción de quienes tienen estudios Postsec. Técn. Prof. Super.

El perfil del contratado sigue siendo el de un hombre, de entre 25 y 44 años, de nacionalidad española, vinculado al sector servicios y con estudios Secundarios de Educación General.

TRABAJADORES AFILIADOS

Trabajadores/as afiliados/as: 242.592

(Septiembre 2023)

Evolución mensual del número de trabajadores afiliados a la TGSS. Murcia. 2016-2023.

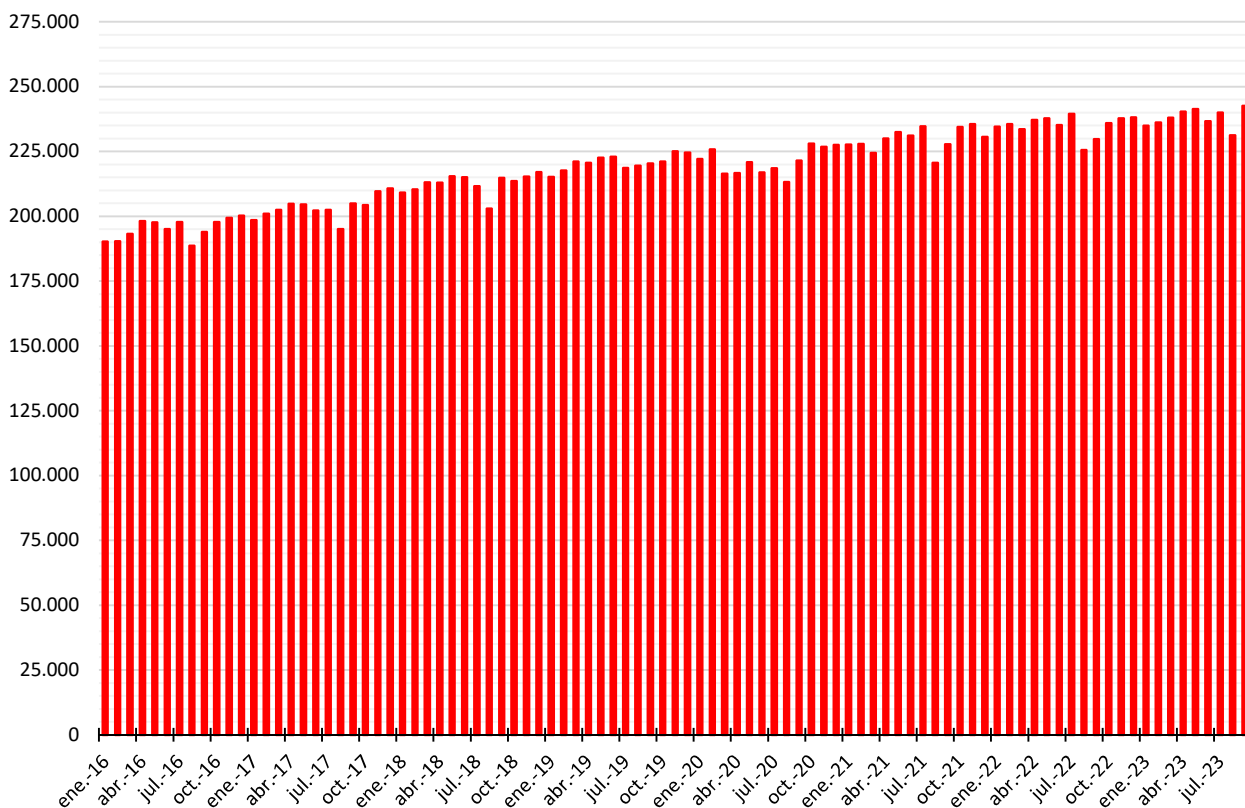

Evolución mensual de la tasa de variación interanual (%) del número de trabajadores afiliados a la TGSS. Murcia, Región de Murcia y España. 2016-2023.

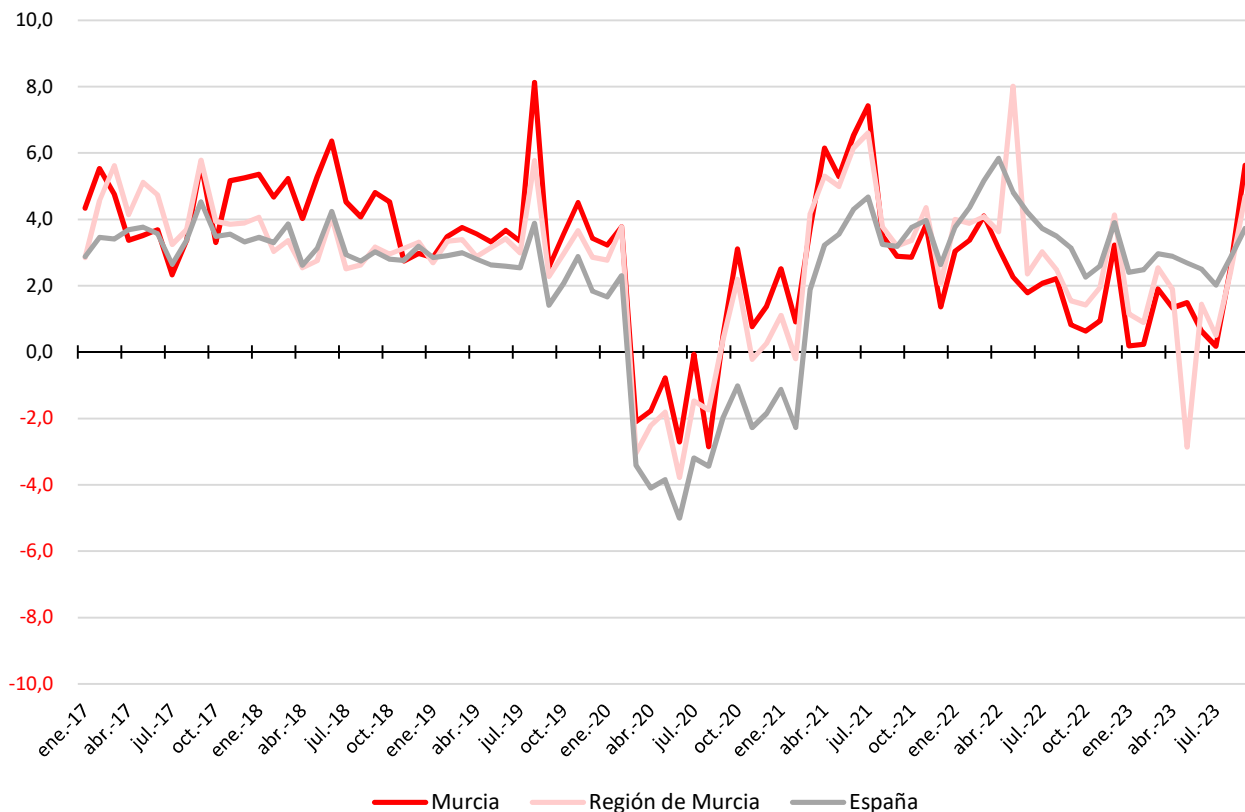

Distribución y evolución de los trabajadores afiliados según régimen. Murcia.

	sep-23	ago-23	var (%) último mes	sep-22	var (%) 12 meses	%/total
Régimen de afiliación						
General (*)	199.417	188.849	5,60	186.559	6,89	82,20
RG-S.E. Agrario	7.248	6.872	5,47	6.978	3,87	2,99
RG-S.E. Hogar	5.319	5.269	0,95	5.291	0,53	2,19
R.E. Mar	34	45	-24,44	29	17,24	0,01
R.E. Autónomos	30.574	30.154	1,39	30.814	-0,78	12,60
TOTAL	242.592	231.189	4,93	229.671	5,63	100,00

(*) No incluye S.E. Agrario ni S.E. Hogar, Sistemas Especiales integrados en el Régimen General desde 2012.

En el mes de septiembre, al que se refiere la información, se produce un aumento de casi el 5% del número de trabajadores afiliados, lo que se traduce en 11.403 personas más y un total de 242.592 afiliados, la cifra más alta desde que existen registros. Tal aumento ha alcanzado a todos los regímenes, con la excepción del R.E. Mar, siendo especialmente intenso en el General y en el RG-S.E. Agrario.

En términos anuales, la afiliación aumenta un 5,63%, lo que permite mantener la expansión anual del empleo que, con la salvedad de los meses de mayor restricción de la actividad debido a la COVID-19, caracteriza el periodo analizado (2016-2023). Este incremento se concentra en el R.E. Mar y, en menor medida, en el General y en el RG-S.E. Agrario, mientras que el R.E. Autónomos reduce la afiliación.



Fuentes de información:

