

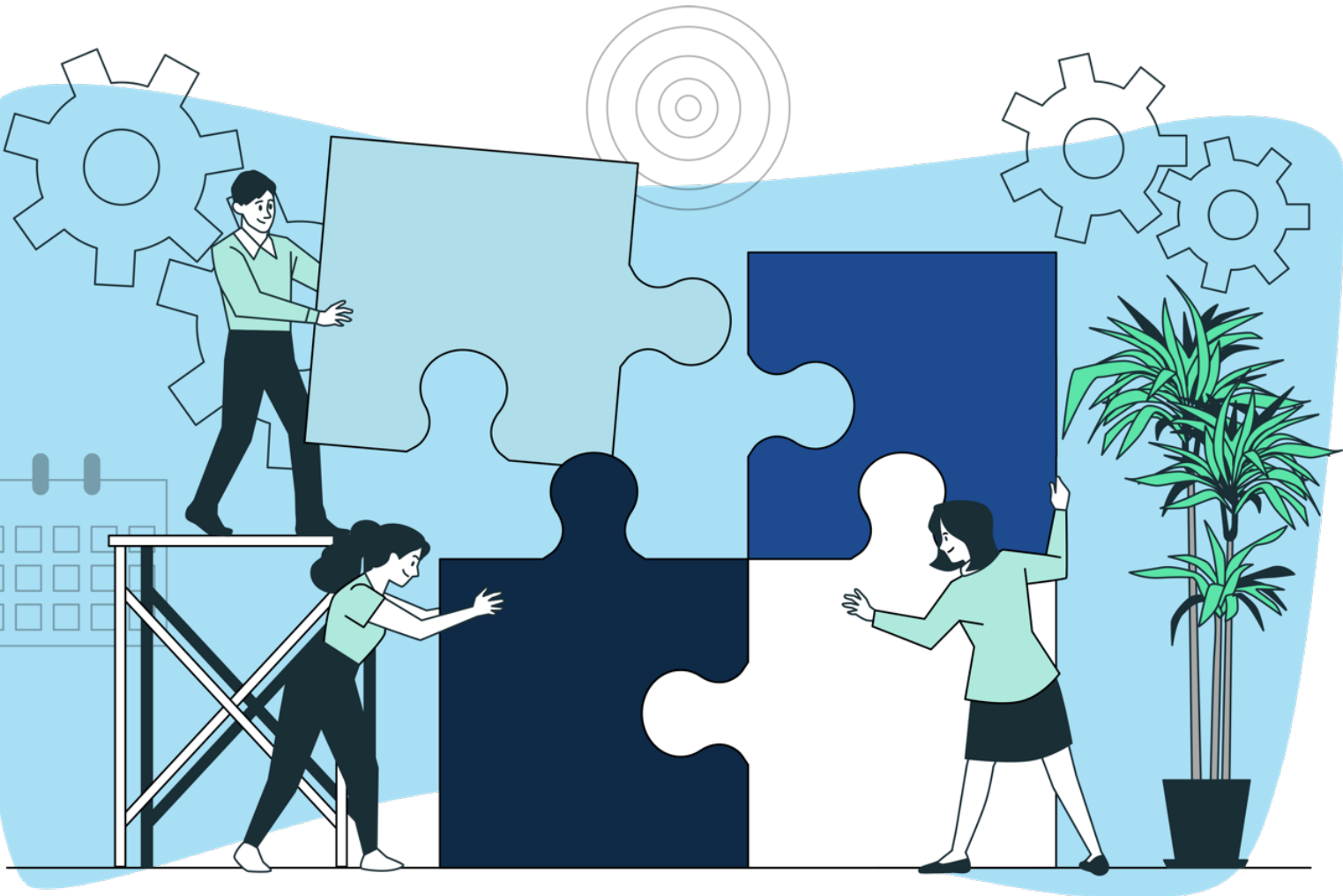

Ayuntamiento
de Murcia



BOLETÍN MENSUAL DE ESTADÍSTICAS LABORALES

Octubre de 2024

PARO REGISTRADO

(Octubre 2024)

Tasa de paro sobre PPA (%)

Parados totales: 25.584

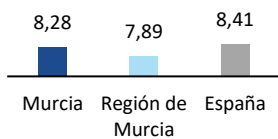

Evolución mensual del paro registrado. Murcia. 2016-2024.

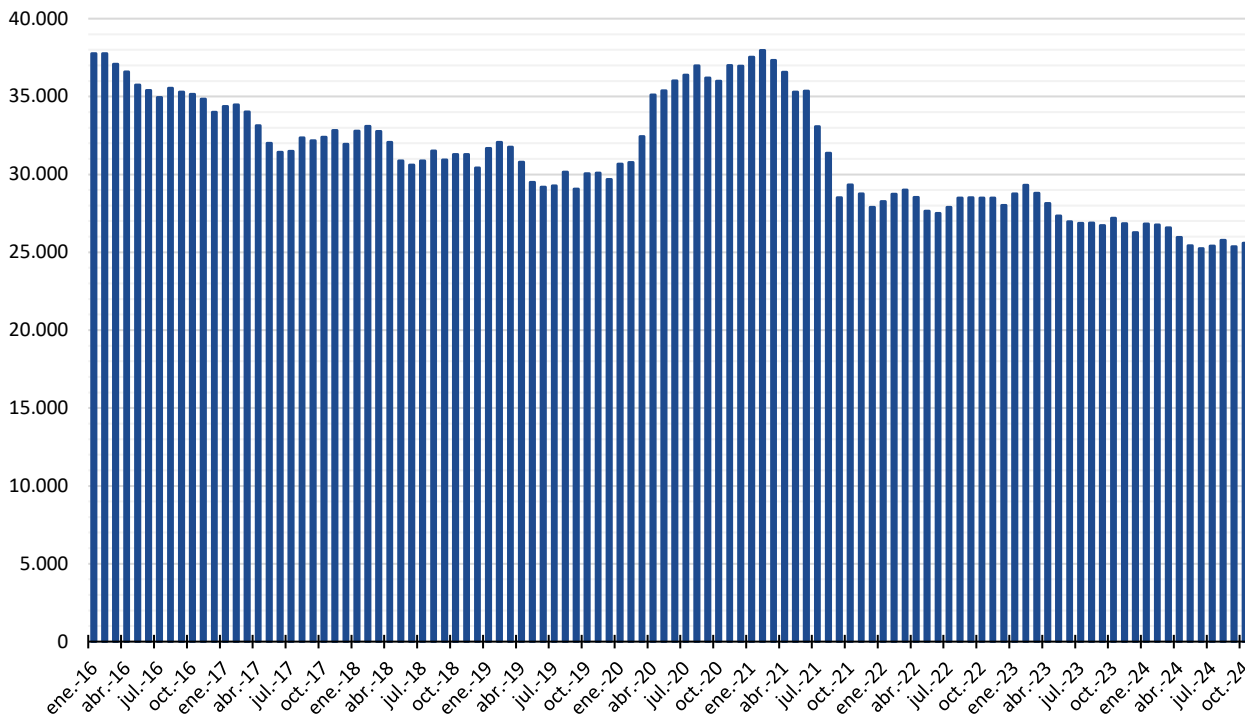

Evolución mensual de la tasa de variación interanual (%) del paro registrado. Murcia, Región de Murcia y España. 2016-2024.

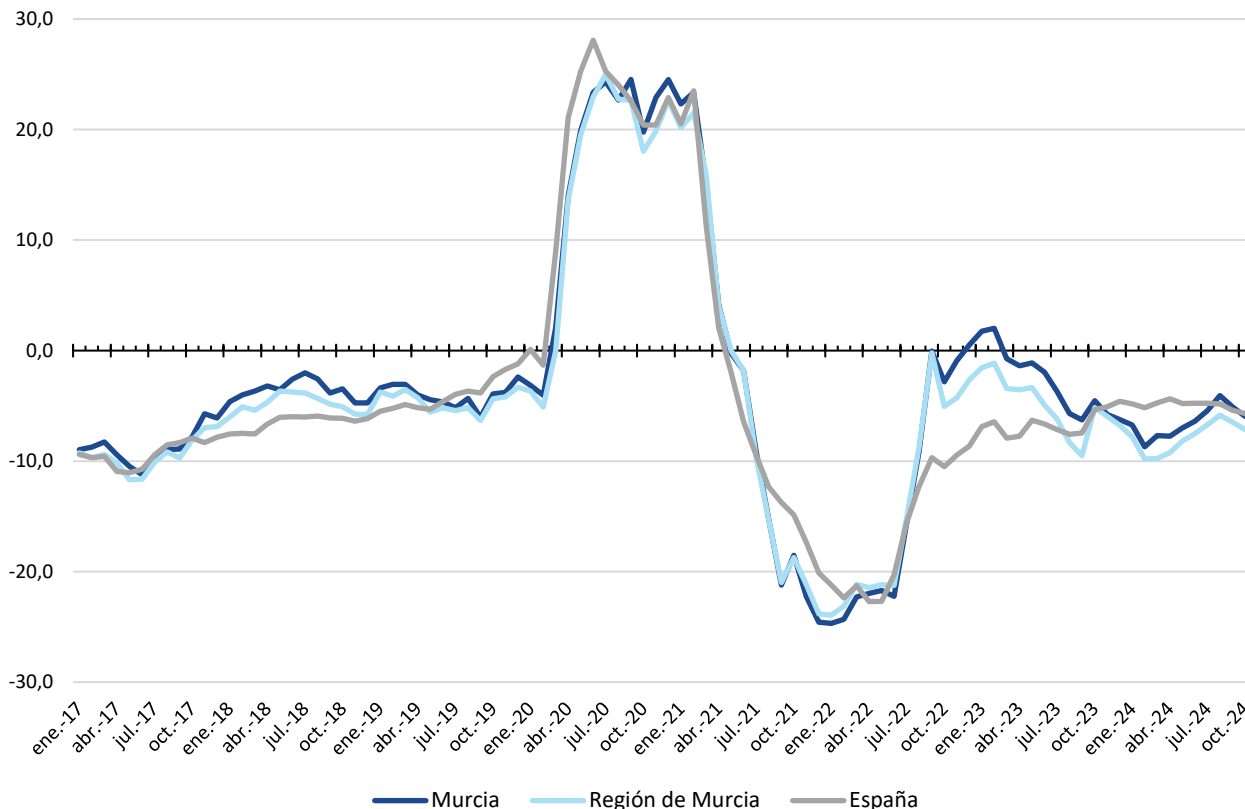

Distribución y evolución del paro registrado, según perfiles sociodemográficos. Murcia.

	oct-24	sep-24	var(%) último mes	oct-23	var(%) 12 meses	%/total
Sexo						
Hombres	10.110	10.188	-0,77	10.753	-5,98	39,52
Mujeres	15.474	15.169	2,01	16.448	-5,92	60,48
Edad						
Menos de 25 años	2.434	2.397	1,54	2.442	-0,33	9,51
Entre 25 y 44 años	9.297	9.149	1,62	10.182	-8,69	36,34
45 o más años	13.853	13.811	0,30	14.577	-4,97	54,15
Nacionalidad						
Española	22.758	22.563	0,86	24.323	-6,43	88,95
Extranjera UE/EEE	585	589	-0,68	600	-2,50	2,29
Extranjera fuera UE/EEE	2.241	2.205	1,63	2.278	-1,62	8,76
Sector actividad						
Agrario	561	543	3,31	654	-14,22	2,19
Industria	2.161	2.152	0,42	2.272	-4,89	8,45
Construcción	1.973	1.986	-0,65	2.067	-4,55	7,71
Servicios	18.469	18.273	1,07	19.571	-5,63	72,19
Sin actividad previa	2.420	2.403	0,71	2.637	-8,23	9,46
Nivel formativo						
Analfabetos	1.534	1.466	4,64	1.179	30,11	6,00
Primarios Incompletos	3.428	3.464	-1,04	3.803	-9,86	13,40
Primarios Completos	2.771	2.768	0,11	2.921	-5,14	10,83
Secundarios F.P.	2.243	2.119	5,85	2.386	-5,99	8,77
Secundarios Educ. General	11.347	11.342	0,04	12.279	-7,59	44,35
Postsec. Técn. Prof. Super.	1.620	1.537	5,40	1.653	-2,00	6,33
Postsec. 1er Ciclo	587	575	2,09	712	-17,56	2,29
Postsec. 2º y 3er Ciclo	2.031	2.065	-1,65	2.247	-9,61	7,94
Postsec. Otros	23	21	9,52	21	9,52	0,09
TOTAL	25.584	25.357	0,90	27.201	-5,94	100,00

En número de parados registrados en el municipio de Murcia ha aumentado ligeramente, un 0,90%, en octubre, lo que sitúa la cifra total en 25.584 personas. Tal incremento es inferior al registrado en el entorno regional y al del conjunto nacional. Por perfiles, hay diferencias relevantes, destacando que no ha afectado a los hombres, a los extranjeros de la UE, al sector de la construcción, ni a quienes tienen estudios primarios Incompletos o Postsec. 2º Y 3er Ciclo.

En términos anuales, se mantiene la tendencia de intensa reducción del paro que caracteriza este periodo (con la excepción de la crisis de la COVID-19), con una disminución muy importante en el municipio, del 5,94%, algo inferior a la registrada a nivel regional, pero por encima de la nacional. Tal caída ha alcanzado a todos los sectores y, prácticamente, a todos los colectivos, con las únicas excepciones de las personas analfabetas y quienes tienen estudios de Postsec. Otros.

Las distintas variaciones mensuales y anuales no alteran el perfil de la persona desempleada del municipio: mujer, de 45 o más años, de nacionalidad española, vinculada al sector servicios y con estudios Secundarios de Educación General.

CONTRATOS REGISTRADOS

Contratos totales: 19.969

(Octubre 2024)

Evolución mensual del número de contratos registrados. Murcia. 2016-2024.

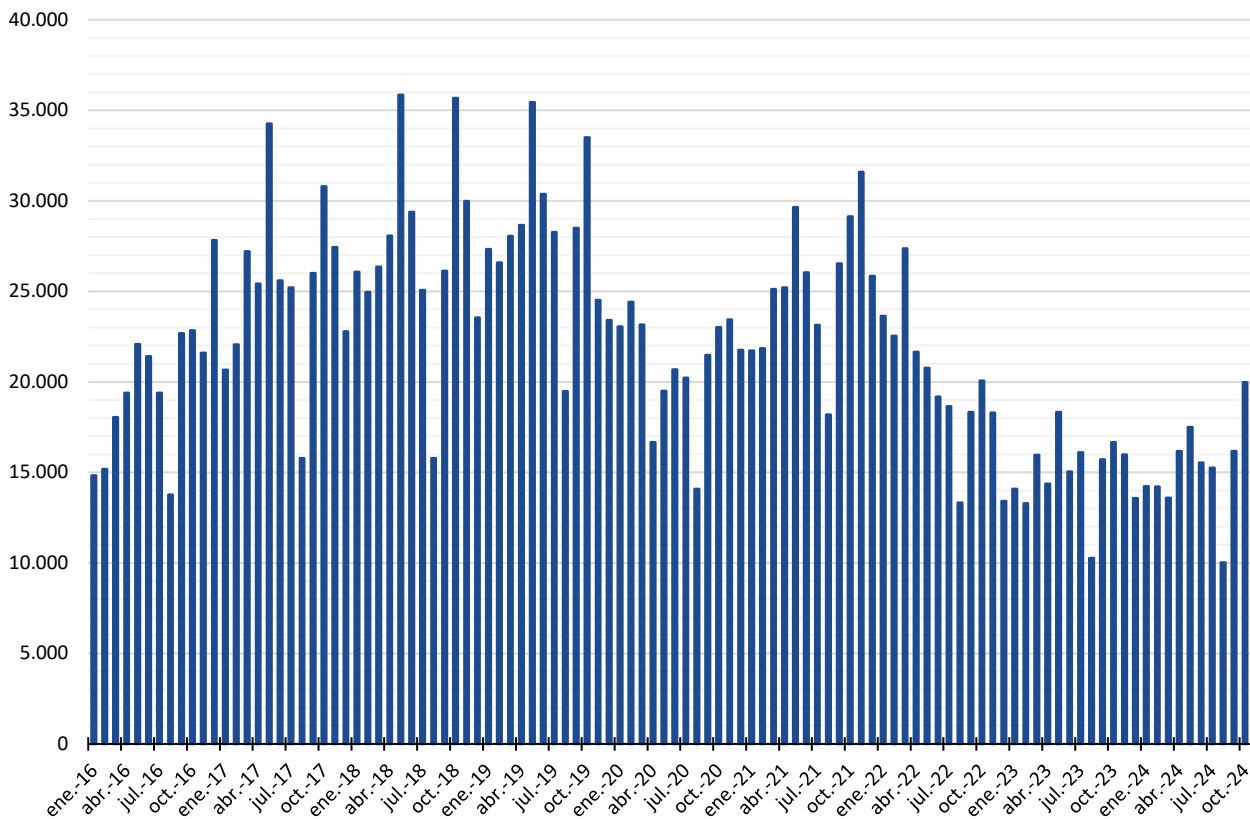

Evolución mensual de la tasa de variación interanual (%) de la contratación registrada. Murcia, Región de Murcia y España. 2016-2024.

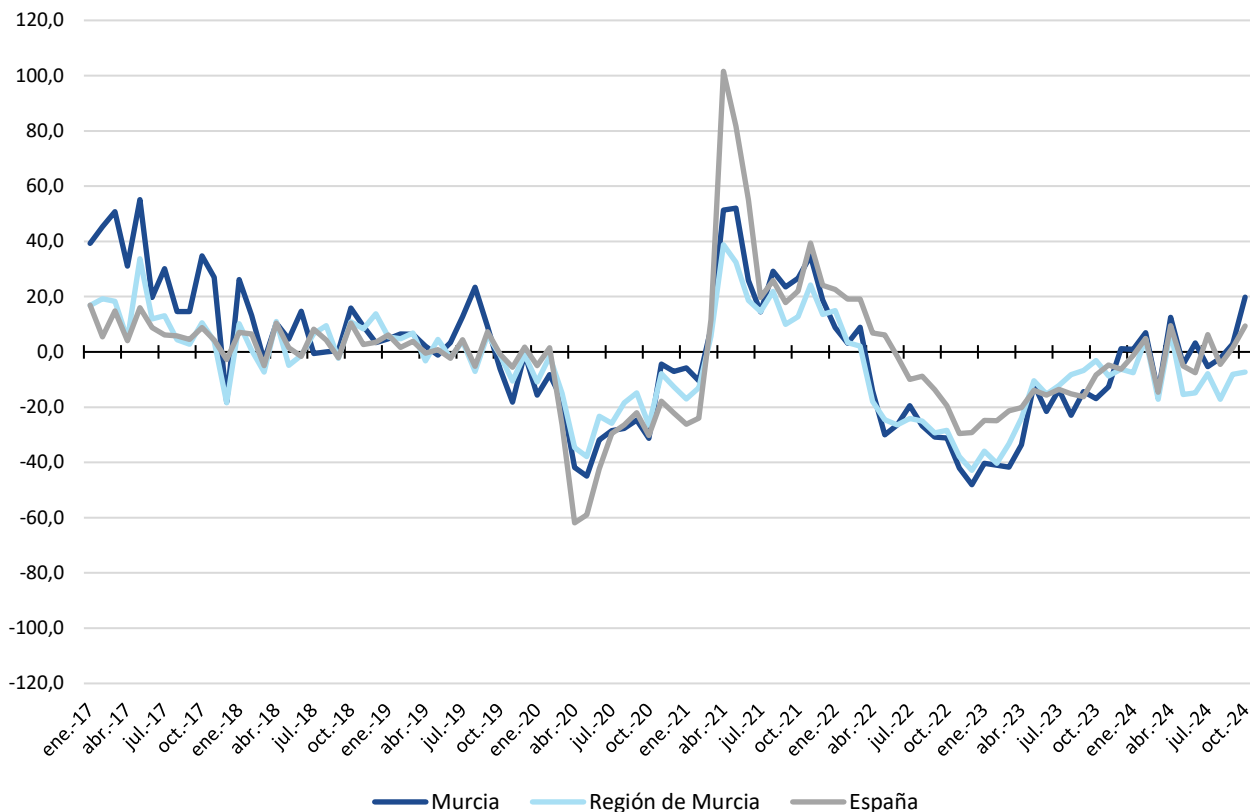

Distribución y evolución de los contratos registrados, según perfiles sociodemográficos. Murcia.

	oct-24	sep-24	var(%) último mes	oct-23	var(%) 12 meses	%/total
Sexo						
Hombres	11.286	8.944	26,19	9.752	15,73	56,52
Mujeres	8.683	7.221	20,25	6.911	25,64	43,48
Edad						
Menos de 25 años	5.519	4.401	25,40	4.176	32,16	27,64
Entre 25 y 44 años	9.722	8.046	20,83	8.468	14,81	48,69
45 o más años	4.728	3.718	27,17	4.019	17,64	23,68
Nacionalidad						
Española	13.927	11.561	20,47	11.555	20,53	69,74
Extranjera UE/EEE	400	332	20,48	424	-5,66	2,00
Extranjera fuera UE/EEE	5.642	4.272	32,07	4.684	20,45	28,25
Sector actividad						
Agrario	3.906	2.757	41,68	3.232	20,85	19,56
Industria	1.770	1.532	15,54	1.291	37,10	8,86
Construcción	930	894	4,03	749	24,17	4,66
Servicios	13.363	10.982	21,68	11.391	17,31	66,92
Nivel formativo						
Analfabetos	2.559	1.971	29,83	2.030	26,06	12,81
Primarios Incompletos	1.573	804	95,65	1.149	36,90	7,88
Primarios Completos	4.131	4.345	-4,93	4.463	-7,44	20,69
Secundarios F.P.	679	555	22,34	680	-0,15	3,40
Secundarios Educ. General	8.639	6.279	37,59	6.269	37,81	43,26
Postsec. Técn. Prof. Super.	532	447	19,02	428	24,30	2,66
Postsec. 1er Ciclo	217	233	-6,87	218	-0,46	1,09
Postsec. 2º y 3er Ciclo	1.439	1.385	3,90	1.286	11,90	7,21
Postsec. Otros	179	128	39,84	93	92,47	0,90
Desconocido	21	18	16,67	47	-55,32	0,11
Modalidad						
Indefinidos	11.431	9.358	22,15	9.933	15,08	57,24
Temporales	8.538	6.807	25,43	6.730	26,86	42,76
TOTAL	19.969	16.165	23,53	16.663	19,84	100,00

El ligero aumento del paro registrado ha sido compatible con un importante incremento de la contratación en octubre, de tal manera que en el municipio de Murcia se han formalizado un total de 19.969 contratos, lo que supone un incremento mensual del 23,53%, muy por encima de las cifras de los entornos de referencia. Además, ha alcanzado a todos los sectores y, prácticamente, a todos los colectivos, con algunas excepciones atendiendo al nivel formativo, como quienes tienen Primarios Completos, Secundarios F.P., Postsec. 1er Ciclo o Desconocido.

En términos anuales, el crecimiento también ha sido muy intenso, del 19,84%, cifra que duplica a la nacional, y que, otro mes más, contrasta con la reducción experimentada en el ámbito regional. Ningún sector, y muy pocos colectivos, han sido ajenos a tal expansión, siendo las excepciones los extranjeros de la UE y quienes tienen estudios Primarios Completos, Secundarios F.P., Postsec. 1er Ciclo o Desconocido. Aunque el incremento ha sido algo mayor en la contratación temporal, la indefinida también ha alcanzado un incremento relevante.

El perfil del trabajador contratado no varía en el largo plazo, esto es, el de un hombre, de entre 25 y 44 años, de nacionalidad española, vinculado al sector servicios y con estudios Secundarios de Educación General; lo único que se altera, según los meses, es la modalidad, resultando mayoritaria la contratación indefinida en este caso.

TRABAJADORES AFILIADOS

Trabajadores/as afiliados/as: 245.133

(Septiembre 2024)

Evolución mensual del número de trabajadores afiliados a la TGSS. Murcia. 2016-2024.

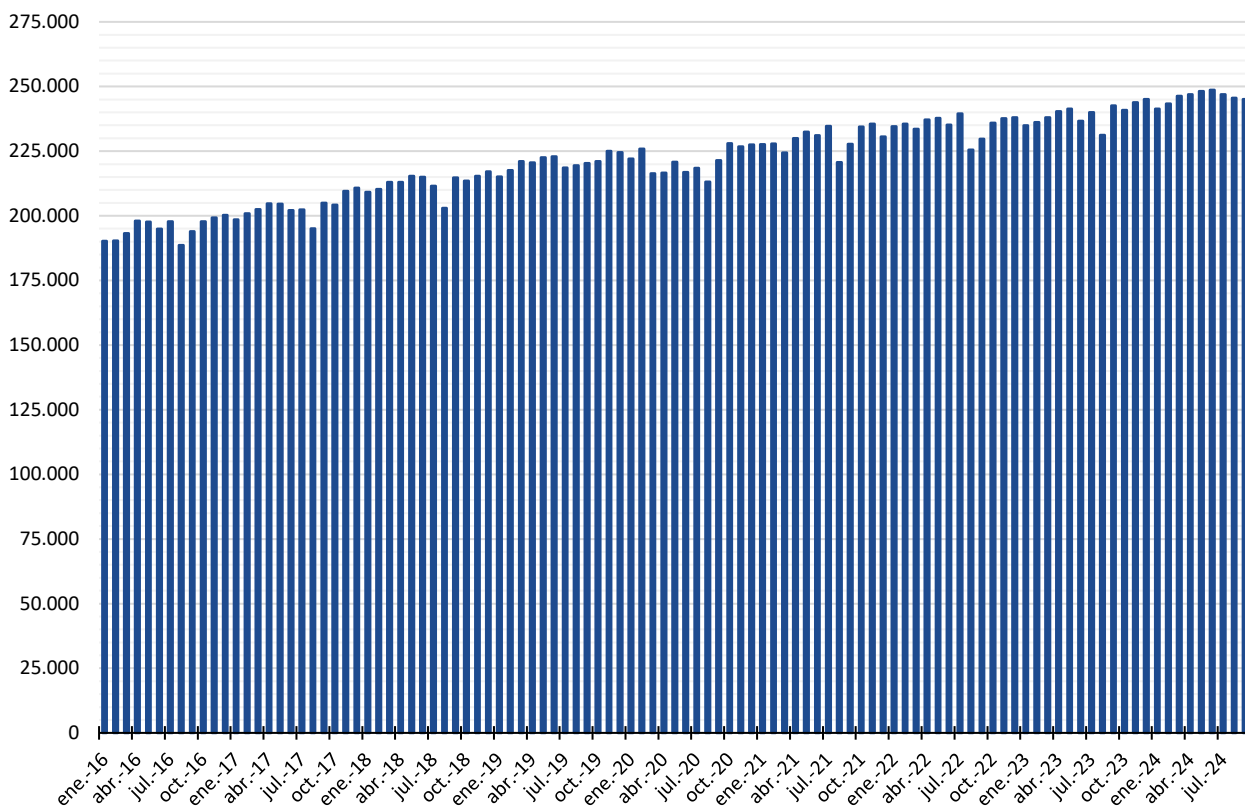

Evolución mensual de la tasa de variación interanual (%) del número de trabajadores afiliados a la TGSS. Murcia, Región de Murcia y España. 2016-2024.

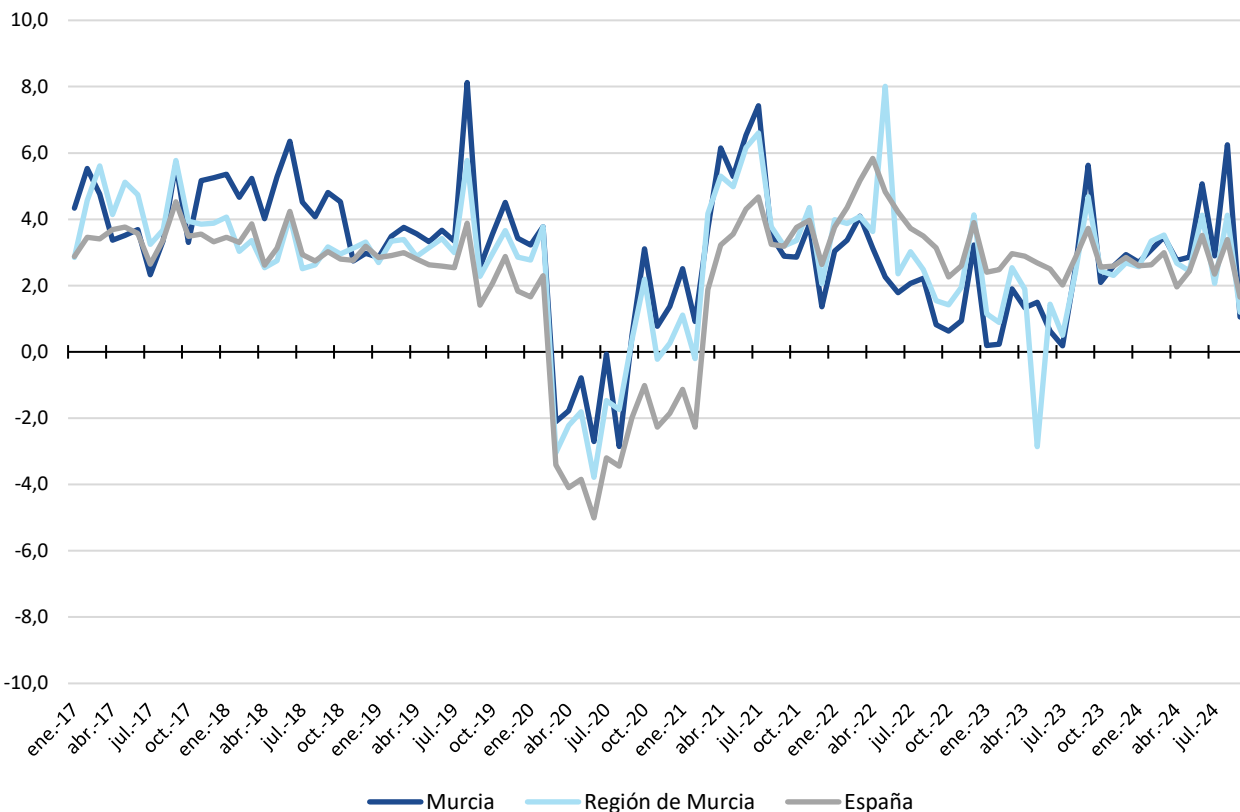

Distribución y evolución de los trabajadores afiliados según régimen. Murcia.

	sep-24	ago-24	var(%) último mes	sep-23	var(%) 12 meses	%/total
Régimen de afiliación						
General (*)	201.907	203.172	-0,62	199.417	1,25	82,37
RG-S.E. Agrario	7.216	6.648	8,54	7.248	-0,44	2,94
RG-S.E. Hogar	5.098	5.151	-1,03	5.319	-4,15	2,08
R.E. Mar	35	38	-7,89	34	2,94	0,01
R.E. Autónomos	30.877	30.620	0,84	30.574	0,99	12,60
TOTAL	245.133	245.629	-0,20	242.592	1,05	100,00

(*) No incluye S.E. Agrario ni S.E. Hogar, Sistemas Especiales integrados en el Régimen General desde 2012.

El desfase mensual de la información relativa a la afiliación hace que el panorama parezca algo distinto, pues los datos de septiembre muestran un ligero descenso del número de afiliados (del 0,20%); tal reducción no afectó, sin embargo, al RG-S.E. Agrario y al R.E. Autónomos.

En términos anuales, la afiliación sigue aumentando, aunque con cifras algo menores este mes, lo que permite mantener la expansión del empleo que caracteriza el período analizado, con la salvedad de los meses de mayor restricción de la actividad debido a la COVID-19. Este incremento anual, no obstante, no alcanza al RG-S.E. Agrario ni al RG-S.E. Hogar.



Fuentes de información:

