



Ayuntamiento
de Murcia



Cátedra en Agenda Urbana y
Desarrollo Estratégico Local



Murcia
EMPLEA



PLAN DE
EMPLEO Y
PROMOCIÓN
ECONÓMICA

PLAN MUNICIPAL DE EMPLEO Y PROMOCIÓN ECONÓMICA 2021-2023



BOLETÍN MENSUAL DE ESTADÍSTICAS LABORALES

Noviembre de 2022

PARO REGISTRADO

(Noviembre 2022)

Tasa de paro sobre PPA (%)

Parados totales: 28.499

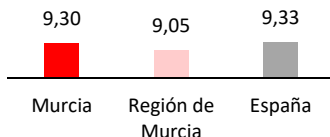

Evolución mensual del paro registrado. Murcia. 2016-2022.

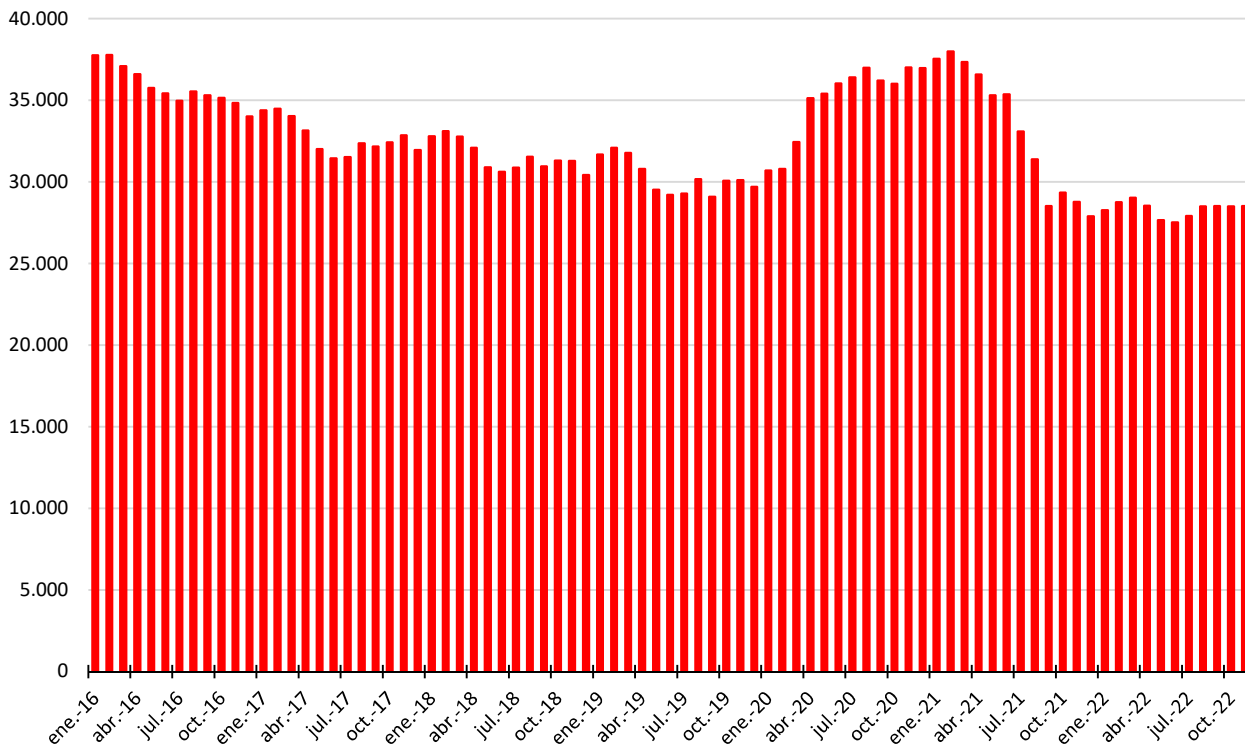

Evolución mensual de la tasa de variación interanual (%) del paro registrado. Murcia, Región de Murcia y España. 2016-2022.

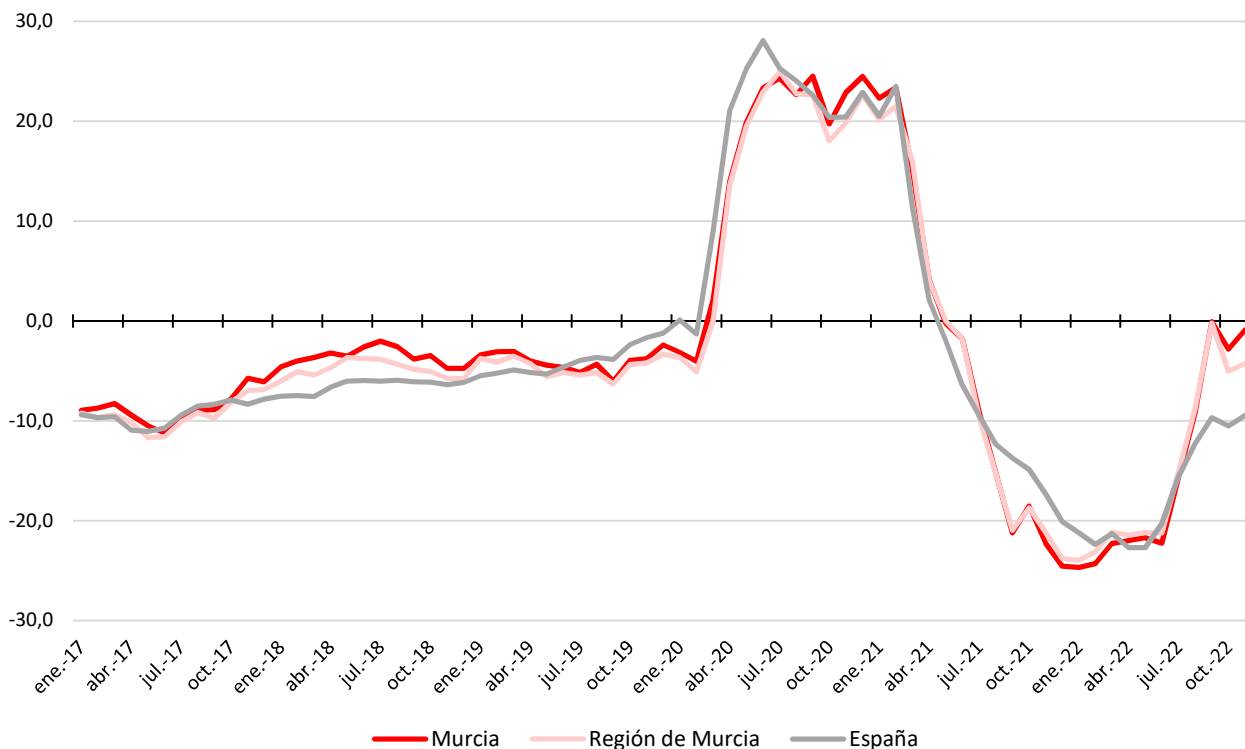

Distribución y evolución del paro registrado, según perfiles sociodemográficos. Murcia.

	nov-22	oct-22	var(%) último mes	nov-21	var(%) 12 meses	%/total
Sexo						
Hombres	11.224	11.294	-0,62	11.265	-0,36	39,38
Mujeres	17.275	17.199	0,44	17.495	-1,26	60,62
Edad						
Menos de 25 años	2.521	2.406	4,78	2.496	1,00	8,85
Entre 25 y 44 años	11.118	11.197	-0,71	11.350	-2,04	39,01
45 o más años	14.860	14.890	-0,20	14.914	-0,36	52,14
Nacionalidad						
Española	25.368	25.447	-0,31	25.522	-0,60	89,01
Extranjera UE/EEE	636	633	0,47	667	-4,65	2,23
Extranjera fuera UE/EEE	2.495	2.413	3,40	2.571	-2,96	8,75
Sector actividad						
Agrario	750	719	4,31	1.017	-26,25	2,63
Industria	2.539	2.500	1,56	2.433	4,36	8,91
Construcción	2.156	2.156	0,00	2.348	-8,18	7,57
Servicios	20.341	20.458	-0,57	20.337	0,02	71,37
Sin actividad previa	2.713	2.660	1,99	2.625	3,35	9,52
Nivel formativo						
Analfabetos	1.091	1.067	2,25	991	10,09	3,83
Primarios Incompletos	4.418	4.359	1,35	4.572	-3,37	15,50
Primarios Completos	2.964	2.962	0,07	3.147	-5,82	10,40
Secundarios F.P.	2.438	2.455	-0,69	2.423	0,62	8,55
Secundarios Educ. General	12.783	12.757	0,20	12.881	-0,76	44,85
Postsec. Técn. Prof. Super.	1.648	1.665	-1,02	1.576	4,57	5,78
Postsec. 1er Ciclo	782	824	-5,10	834	-6,24	2,74
Postsec. 2º Y 3er Ciclo	2.352	2.381	-1,22	2.313	1,69	8,25
Postsec. Otros	23	23	0,00	23	0,00	0,08
TOTAL	28.499	28.493	0,02	28.760	-0,91	100,00

Un mes más, el desempleo apenas ha variado en el municipio de Murcia. Así, el número de parados registrados en noviembre de 2022 es de 28.499, lo que supone un aumento de 6 personas respecto de octubre (0,02%). El paro ha crecido entre las mujeres, los menores de 25 años, los extranjeros y los que presentan bajos niveles formativos. Por sectores, todos han visto aumentar su número, salvo industria.

En términos anuales, el desempleo se reduce muy ligeramente (-0,91%), lo que parece confirmar el fin de una etapa de intensa disminución anual del paro, que se inició en el segundo trimestre de 2021 y que ha permitido remitir los estragos causados por la pandemia. Pese a su pequeña cuantía, la caída del paro ha sido bastante generalizada y el desempleo sólo no ha decrecido entre los menores de 25 años y las personas de la industria o sin actividad previa; no así según el nivel formativo, pues en este caso son varios los perfiles en los que aumenta: analfabetos, secundarios F.P, postsecundarios (T.P.S.) y postsecundarios (2º y 3er ciclo).

CONTRATOS REGISTRADOS

Contratos totales: 18.296

(Noviembre 2022)

Evolución mensual del número de contratos registrados. Murcia. 2016-2022.

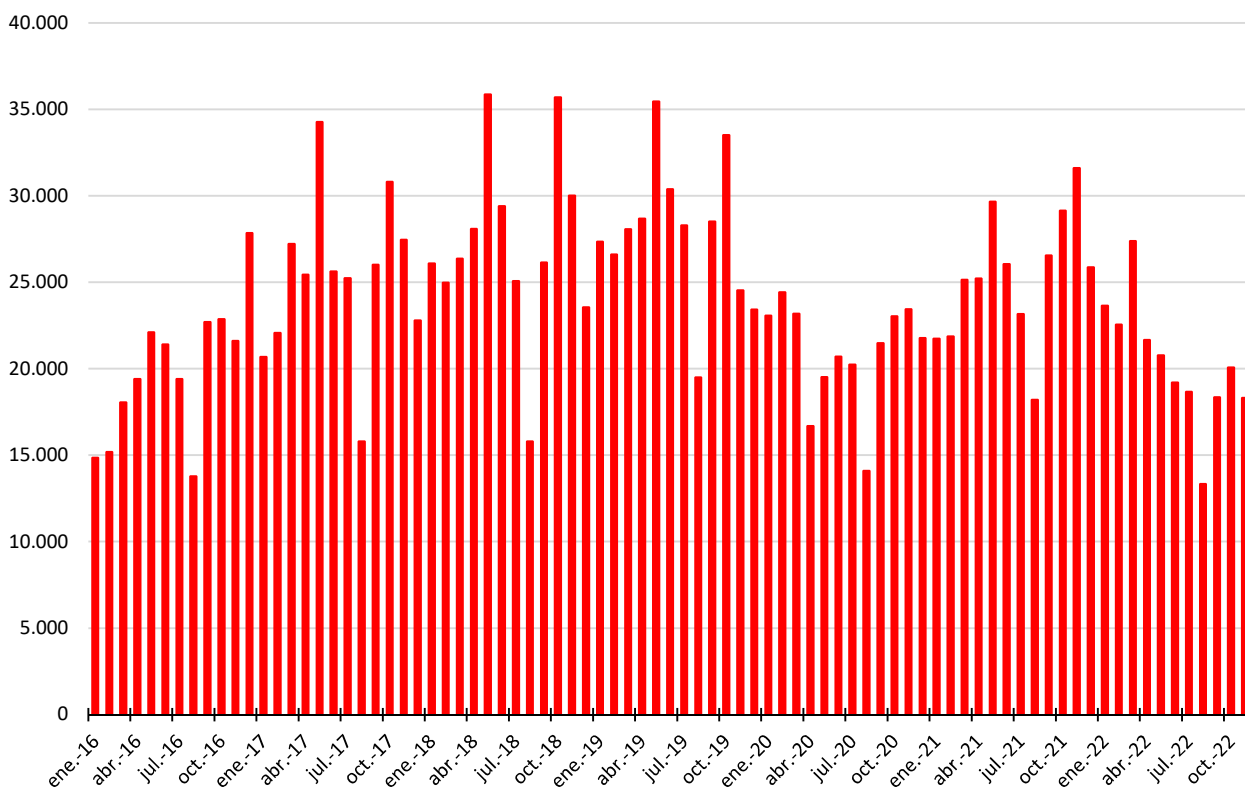

Evolución mensual de la tasa de variación interanual (%) de la contratación registrada. Murcia, Región de Murcia y España. 2016-2022.

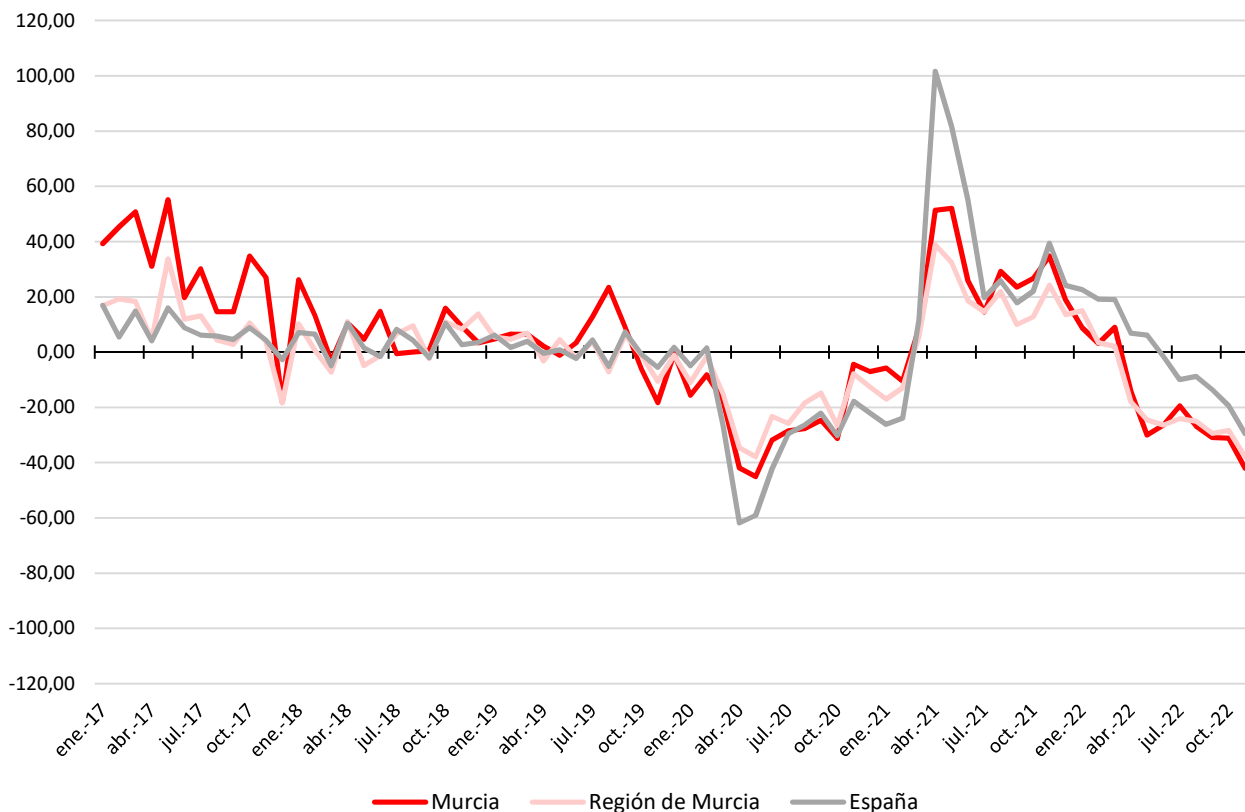

Distribución y evolución de los contratos registrados, según perfiles sociodemográficos. Murcia.

	nov-22	oct-22	var(%) último mes	nov-21	var(%) 12 meses	%/total
Sexo						
Hombres	10.875	12.018	-9,51	20.257	-46,31	59,44
Mujeres	7.421	8.047	-7,78	11.332	-34,51	40,56
Edad						
Menos de 25 años	4.118	4.820	-14,56	6.329	-34,93	22,51
Entre 25 y 44 años	9.386	10.158	-7,60	16.781	-44,07	51,30
45 o más años	4.792	5.087	-5,80	8.479	-43,48	26,19
Nacionalidad						
Española	11.661	13.199	-11,65	19.310	-39,61	63,74
Extranjera UE/EEE	393	523	-24,86	619	-36,51	2,15
Extranjera fuera UE/EEE	6.242	6.343	-1,59	11.660	-46,47	34,12
Sector actividad						
Agrario	4.839	5.203	-7,00	10.382	-53,39	26,45
Industria	1.312	1.445	-9,20	2.135	-38,55	7,17
Construcción	936	867	7,96	1.151	-18,68	5,12
Servicios	11.209	12.550	-10,69	17.921	-37,45	61,26
Nivel formativo						
Analfabetos	2.180	3.052	-28,57	5.906	-63,09	11,92
Primarios Incompletos	1.882	1.676	12,29	5.860	-67,88	10,29
Primarios Completos	5.288	5.033	5,07	5.931	-10,84	28,90
Secundarios F.P.	549	655	-16,18	837	-34,41	3,00
Secundarios Educ. General	6.612	7.489	-11,71	10.506	-37,06	36,14
Postsec. Técn. Prof. Super.	359	417	-13,91	519	-30,83	1,96
Postsec. 1er Ciclo	200	252	-20,63	318	-37,11	1,09
Postsec. 2º Y 3er Ciclo	1.079	1.297	-16,81	1.524	-29,20	5,90
Postsec. Otros	102	127	-19,69	142	-28,17	0,56
Desconocido	45	67	-32,84	46	-2,17	0,25
Modalidad						
Indefinidos	9.927	11.705	-15,19	3.317	199,28	54,26
Temporales	8.369	8.360	0,11	28.272	-70,40	45,74
TOTAL	18.296	20.065	-8,82	31.589	-42,08	100,00

El número de contratos formalizados en el municipio de Murcia en noviembre es de 18.296, lo que supone una reducción mensual del 8,82%, comportamiento habitual para este mes. Tal caída ha sido generalizada, afectando a ambos sexos y a todos los grupos de edad y nacionalidades; por sectores, la excepción ha sido el de la construcción, y por nivel formativo, las personas con estudios primarios. Si bien esta disminución de la contratación ha recaído completamente en la indefinida, casi el 55% de los contratos registrados en noviembre han sido de esta modalidad, por lo que continúa la intensa senda de estabilización del empleo en el municipio.

Lo anterior, sigue siendo uno de los factores explicativos de la fuerte bajada de la contratación en términos anuales (del -42,08% en noviembre) que, iniciada en abril de 2022, es la consecuencia de la reforma laboral de diciembre de 2021. Así, el aumento anual de casi el 200% de la contratación indefinida remite a la creación de empleo estable, que reduce la rotación y, consecuentemente, las necesidades de contratación. Este descenso anual alcanza a todos los colectivos.

TRABAJADORES AFILIADOS

Trabajadores/as afiliados/as: 235.944

(Octubre 2022)

Evolución mensual del número de trabajadores afiliados a la TGSS. Murcia. 2016-2022.

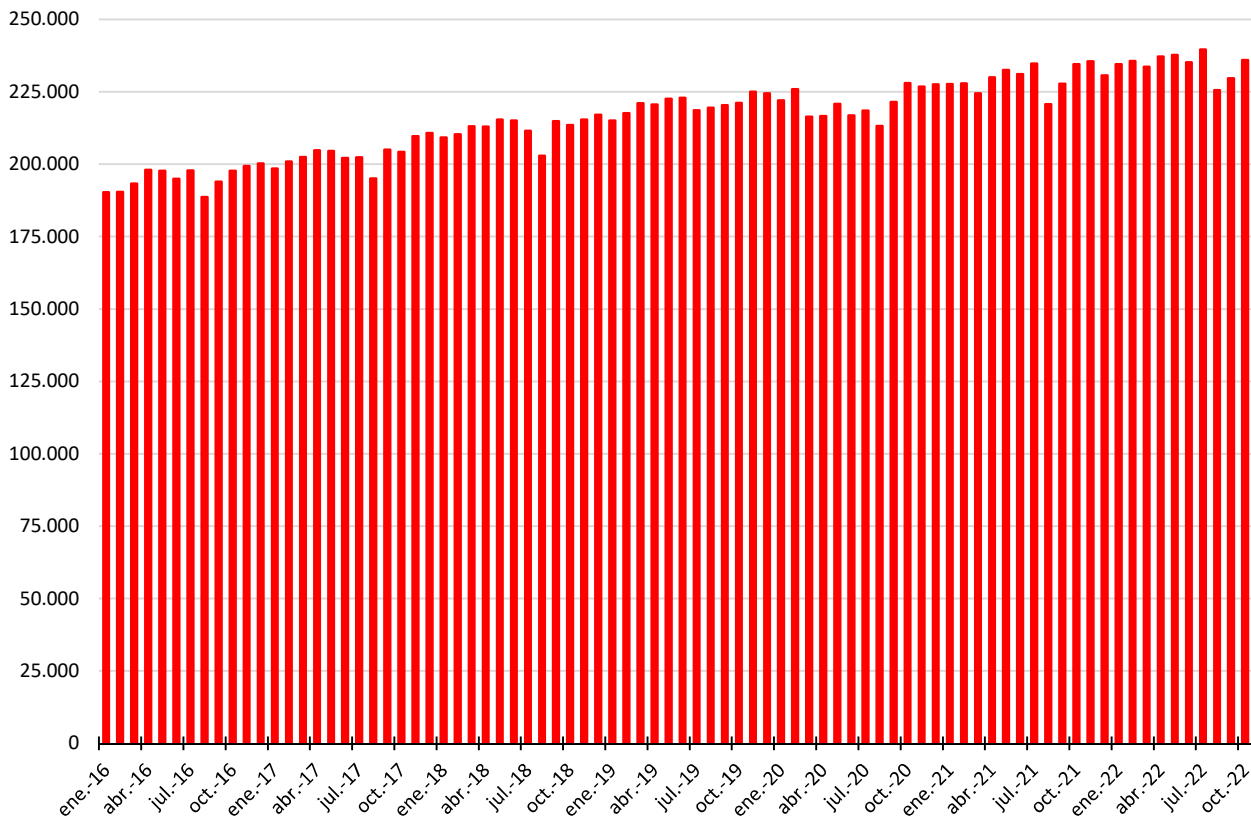

Evolución mensual de la tasa de variación interanual (%) del número de trabajadores afiliados a la TGSS. Murcia, Región de Murcia y España. 2016-2022.

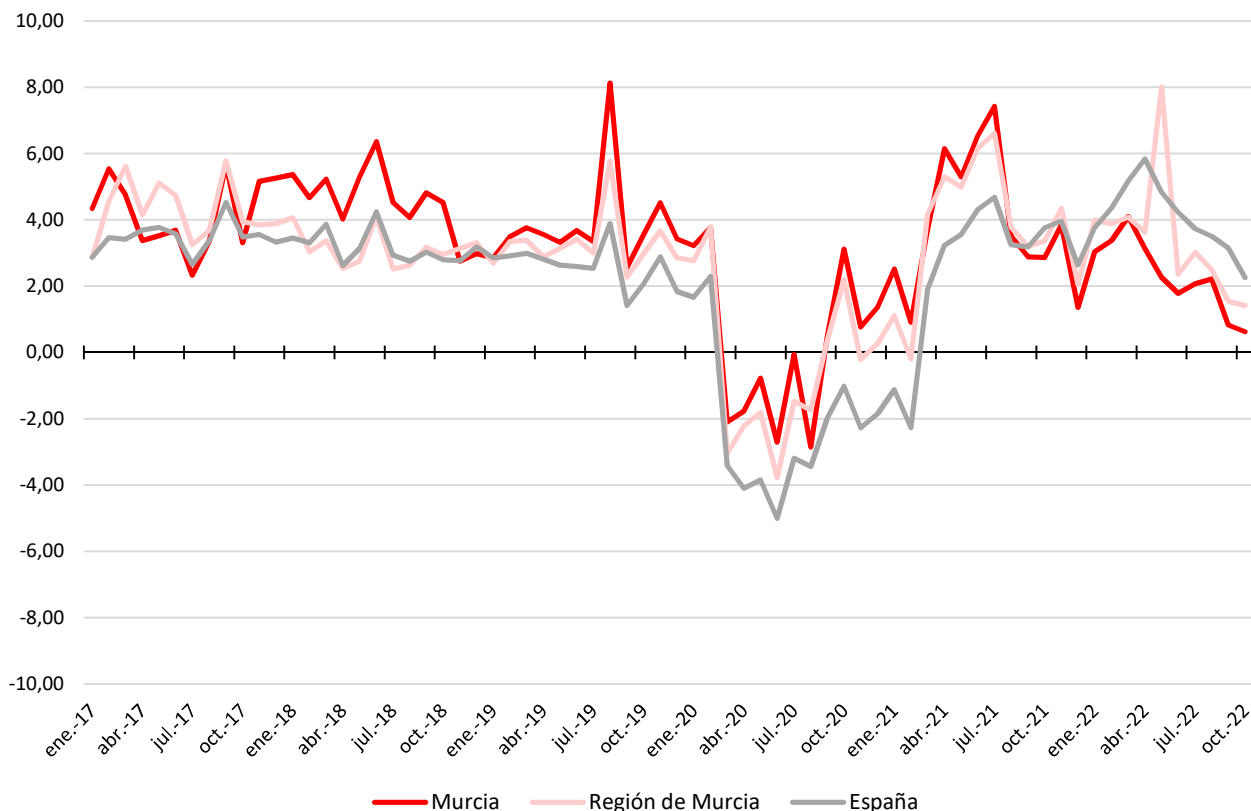

Distribución y evolución de los trabajadores afiliados según régimen. Murcia.

	oct-22	sep- 22	var(%) último mes	oct-21	var(%) 12 meses	%/total
Régimen de afiliación						
General (*)	192.262	186.559	3,06	190.304	1,03	81,49
RG-S.E. Agrario	7.324	6.978	4,96	7.523	-2,65	3,10
RG-S.E. Hogar	5.368	5.291	1,46	5.565	-3,54	2,28
R.E. Mar	21	29	-27,59	30	-30,00	0,01
R.E. Autónomos	30.969	30.814	0,50	31.054	-0,27	13,13
TOTAL	235.944	229.671	2,73	234.476	0,63	100,00

(*) No incluye S.E. Agrario ni S.E. Hogar, Sistemas Especiales integrados en el Régimen General desde 2012.

En el mes de octubre, al que se refiere la información relativa a los trabajadores afiliados, se registra un incremento del 2,75% respecto de septiembre, lo que supone 6.273 personas más. Este aumento alcanza a todos los regímenes, con la excepción del R.E. Mar, siendo especialmente relevante en el Agrario y en el General.

Por su parte, el incremento es modesto en términos anuales, perdiendo cierto vigor la fuerte expansión anual del empleo registrada meses atrás. Este incremento sólo afecta al régimen general, mientras que el resto presenta reducciones en la afiliación.



Ayuntamiento
de Murcia



Cátedra en Agenda Urbana y
Desarrollo Estratégico Local

Fuentes de información:

