



Ayuntamiento  
de Murcia



Cátedra en Agenda Urbana y  
Desarrollo Estratégico Local



Murcia  
EMPLEA



PLAN DE  
EMPLEO Y  
PROMOCIÓN  
ECONÓMICA

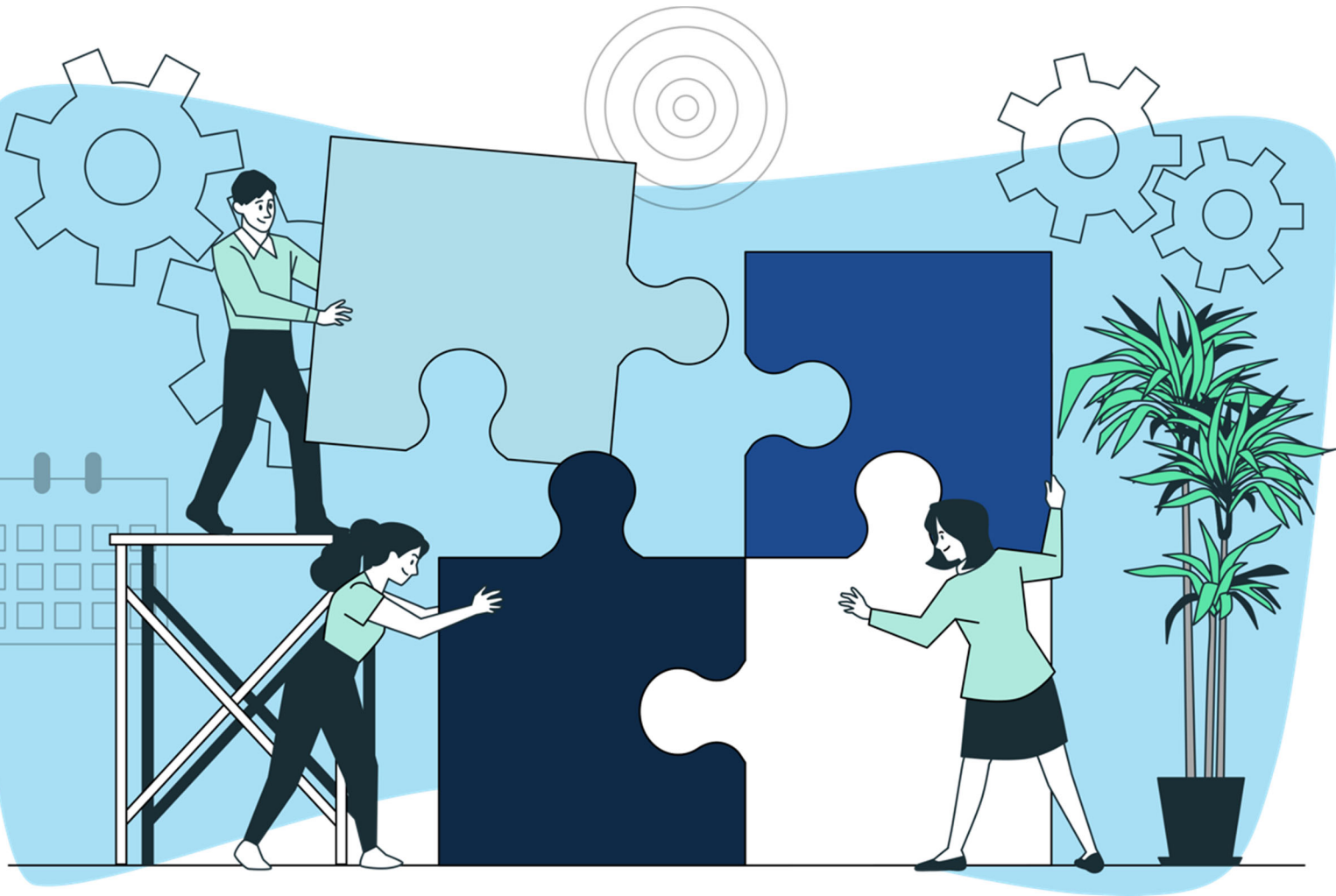

# BOLETÍN MENSUAL DE ESTADÍSTICAS LABORALES

Diciembre de 2023

# PARO REGISTRADO

(Diciembre 2023)

Tasa de paro sobre PPA (%)

Parados totales: 26.279

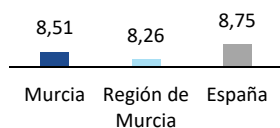

Evolución mensual del paro registrado. Murcia. 2016-2023.

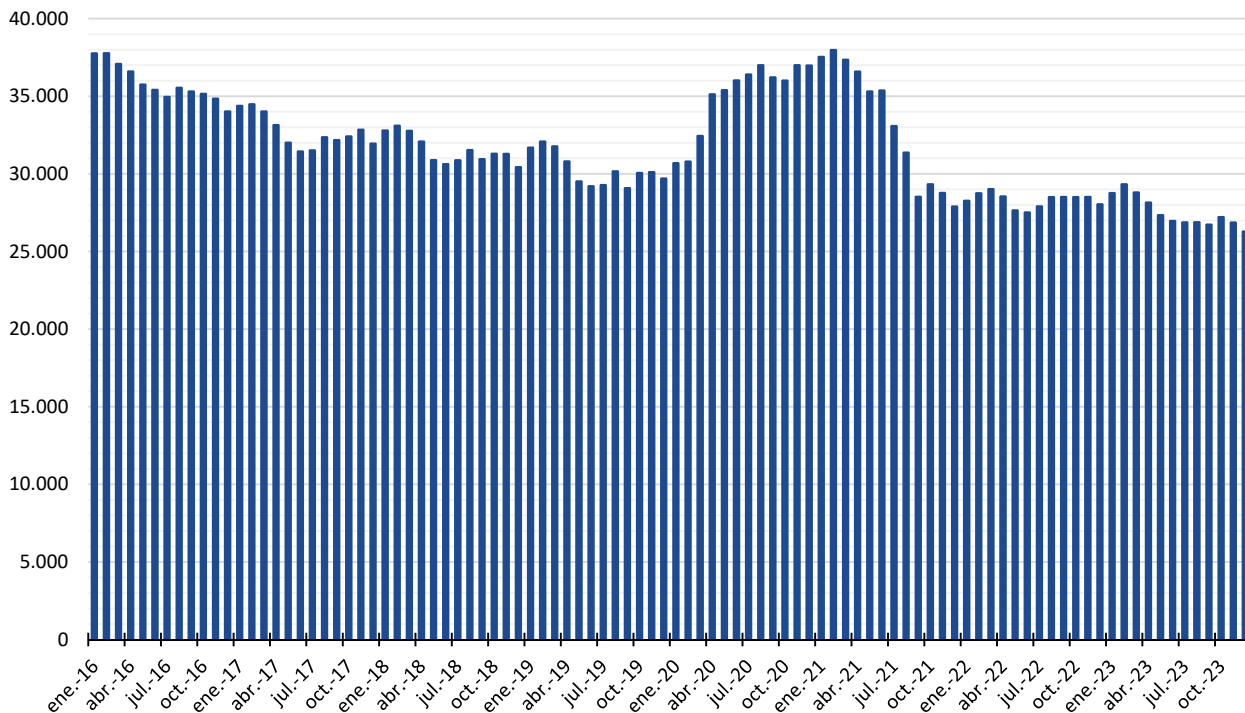

Evolución mensual de la tasa de variación interanual (%) del paro registrado. Murcia, Región de Murcia y España. 2016-2023.

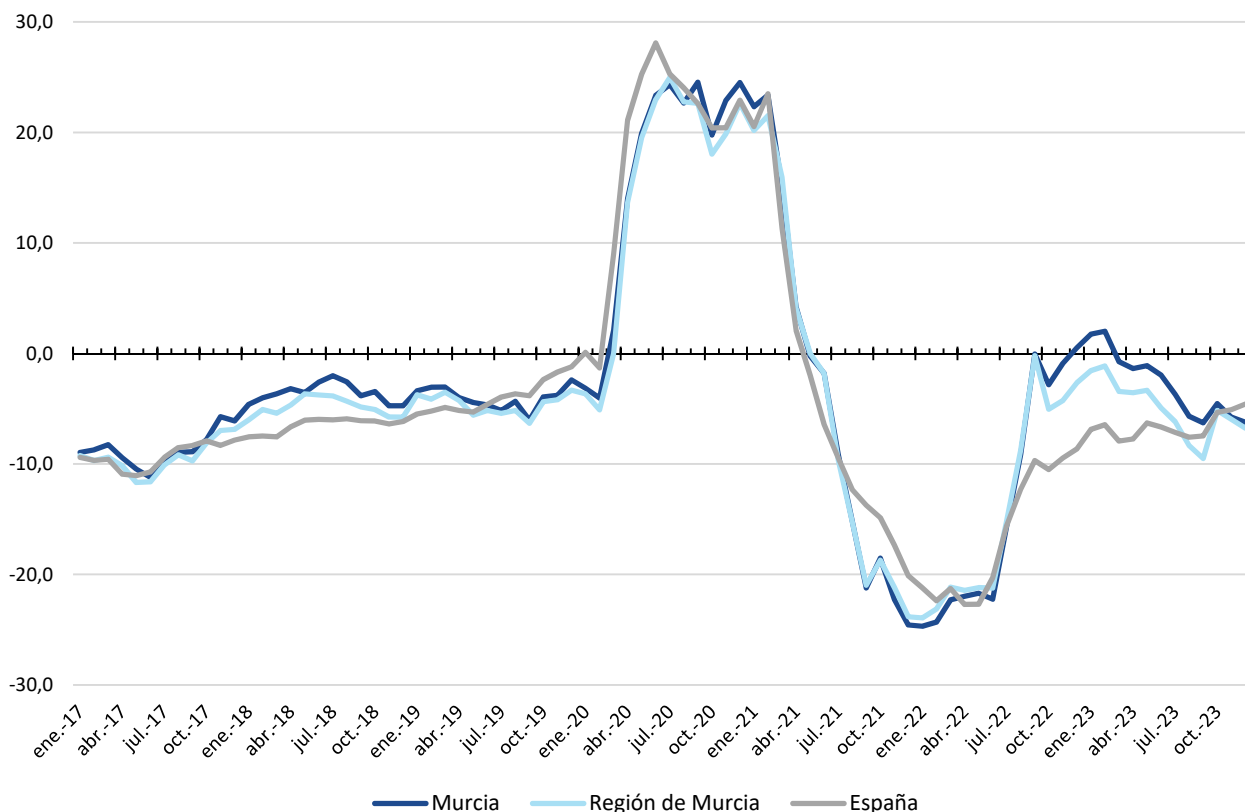

**Distribución y evolución del paro registrado, según perfiles sociodemográficos. Murcia.**

	dic-23	nov-23	Var (%) último mes	dic-22	Var (%) 12 meses	%/total
<b>Sexo</b>						
Hombres	10.497	10.645	-1,39	11.192	-6,21	39,94
Mujeres	15.782	16.210	-2,64	16.833	-6,24	60,06
<b>Edad</b>						
Menos de 25 años	2.298	2.479	-7,30	2.414	-4,81	8,74
Entre 25 y 44 años	9.704	9.943	-2,40	10.849	-10,55	36,93
45 o más años	14.277	14.433	-1,08	14.762	-3,29	54,33
<b>Nacionalidad</b>						
Española	23.457	23.956	-2,08	24.929	-5,90	89,26
Extranjera UE/EEE	584	605	-3,47	630	-7,30	2,22
Extranjera fuera UE/EEE	2.238	2.294	-2,44	2.466	-9,25	8,52
<b>Sector actividad</b>						
Agrario	632	666	-5,11	729	-13,31	2,40
Industria	2.277	2.265	0,53	2.530	-10,00	8,66
Construcción	2.061	2.065	-0,19	2.195	-6,10	7,84
Servicios	18.757	19.202	-2,32	19.935	-5,91	71,38
Sin actividad previa	2.552	2.657	-3,95	2.636	-3,19	9,71
<b>Nivel formativo</b>						
Analfabetos	1.206	1.250	-3,52	1.082	11,46	4,59
Primarios Incompletos	3.743	3.794	-1,34	4.299	-12,93	14,24
Primarios Completos	2.844	2.898	-1,86	2.960	-3,92	10,82
Secundarios F.P.	2.266	2.351	-3,62	2.321	-2,37	8,62
Secundarios Educ. General	11.853	12.099	-2,03	12.653	-6,32	45,10
Postsec. Técn. Prof. Super.	1.552	1.619	-4,14	1.610	-3,60	5,91
Postsec. 1er Ciclo	669	670	-0,15	756	-11,51	2,55
Postsec. 2º y 3er Ciclo	2.128	2.155	-1,25	2.326	-8,51	8,10
Postsec. Otros	18	19	-5,26	18	0,00	0,07
<b>TOTAL</b>	<b>26.279</b>	<b>26.855</b>	<b>-2,14</b>	<b>28.025</b>	<b>-6,23</b>	<b>100,00</b>

El número de parados registrados en el municipio de Murcia ha disminuido en el mes de diciembre un 2,14%, de tal manera que la cifra total se sitúa en 26.279 personas, 576 parados menos que el mes anterior, y el menor volumen del período analizado. Además, tal reducción mensual es mayor que la que se registra en el conjunto regional y nacional y ha alcanzado a todos los colectivos y sectores, con la única excepción de la Industria.

En términos anuales, la reducción del desempleo en el municipio es aún más intensa, un 6,23%, y aunque es menor que la que se produce a nivel regional supera la cifra nacional, lo que permite mantener la tendencia de reducción anual del paro iniciada en mayo de 2021, tras el impacto producido por la COVID-19 en el primer trimestre de 2020, y que se había visto truncada en los primeros meses de 2023. Tal caída ha alcanzado a todos los colectivos, con la excepción de los analfabetos, y sectores.

Las distintas variaciones mensuales y anuales no alteran el perfil de la persona desempleada del municipio: mujer, de 45 o más años, de nacionalidad española, vinculada al sector servicios y con estudios Secundarios de Educación General.

# CONTRATOS REGISTRADOS

Contratos totales: 13.576

(Diciembre 2023)

**Evolución mensual del número de contratos registrados. Murcia. 2016-2023.**

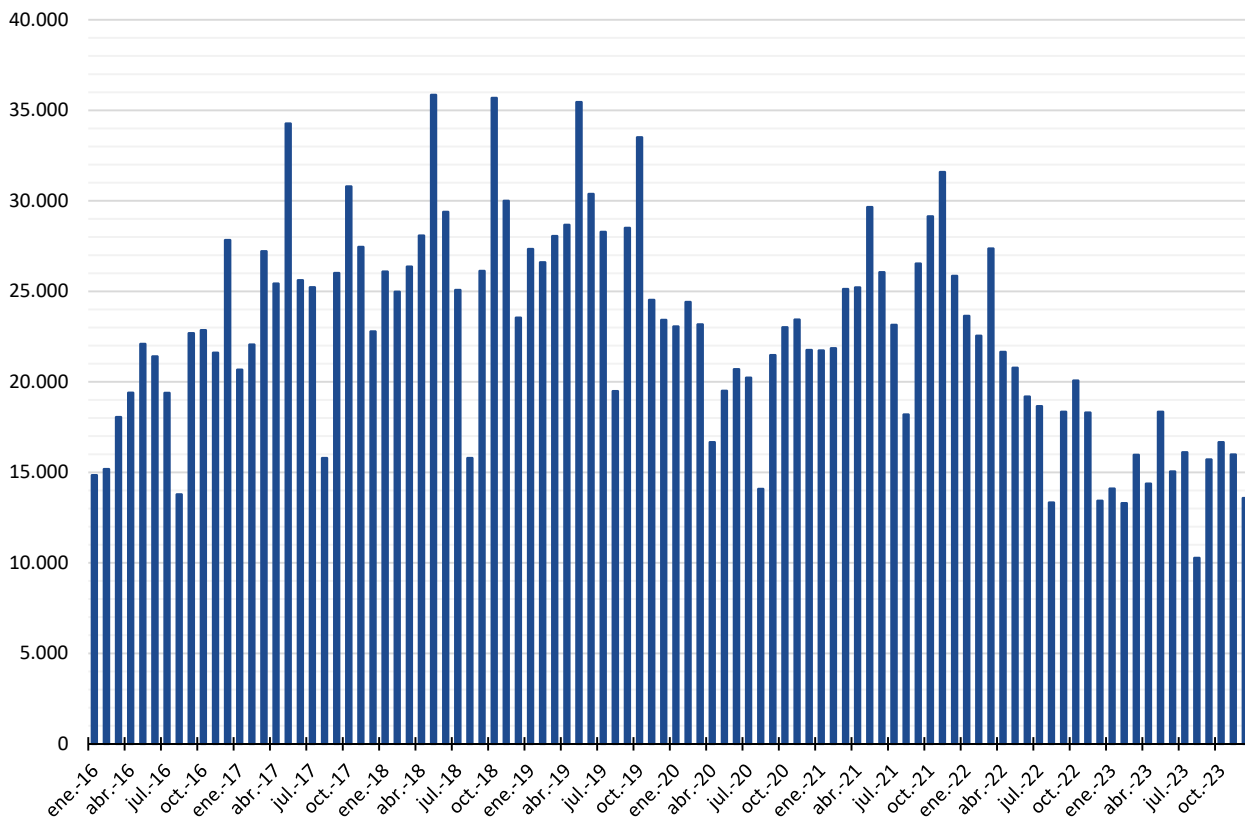

**Evolución mensual de la tasa de variación interanual (%) de la contratación registrada. Murcia, Región de Murcia y España. 2016-2023.**

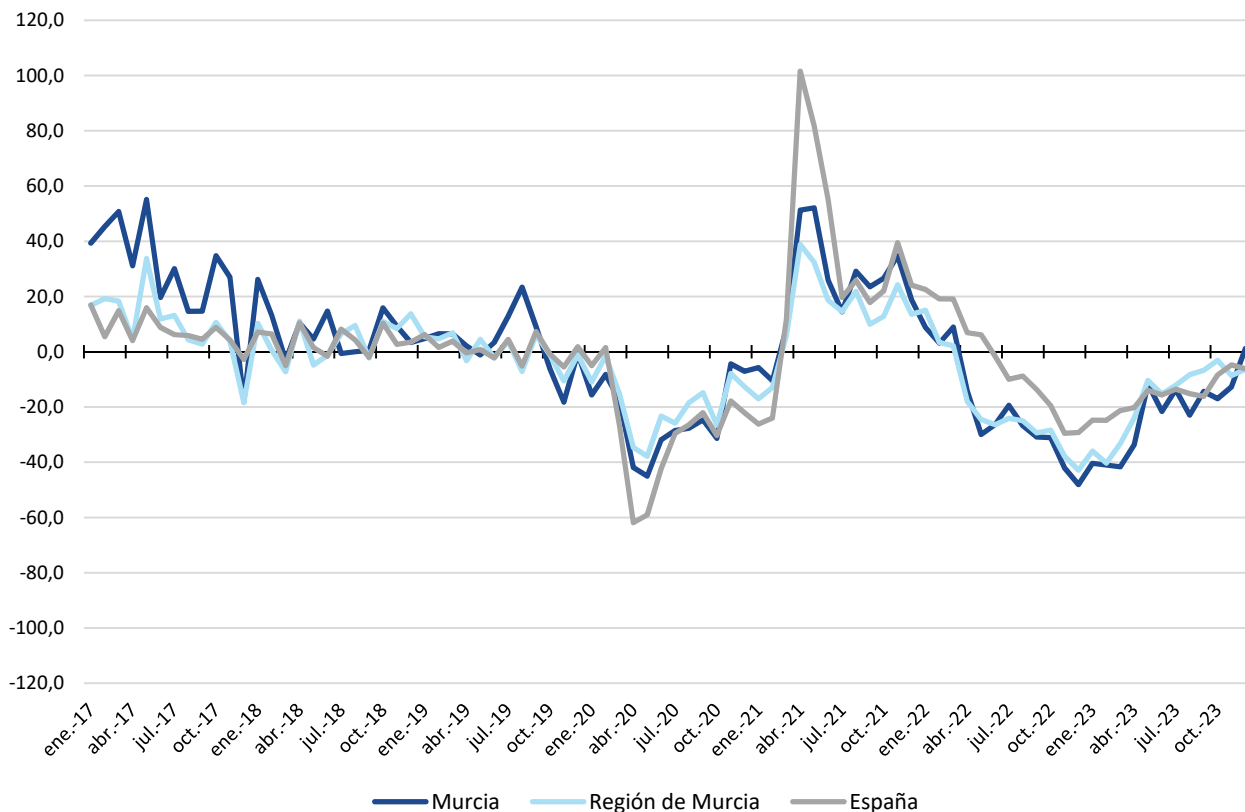

**Distribución y evolución de los contratos registrados, según perfiles sociodemográficos. Murcia.**

	dic-23	nov-23	Var (%) último mes	dic-22	Var (%) 12 meses	%/total
<b>Sexo</b>						
Hombres	7.690	9.126	-15,74	7.524	2,21	56,64
Mujeres	5.886	6.851	-14,09	5.898	-0,20	43,36
<b>Edad</b>						
Menos de 25 años	3.451	4.084	-15,50	3.293	4,80	25,42
Entre 25 y 44 años	6.561	7.843	-16,35	6.941	-5,47	48,33
45 o más años	3.564	4.050	-12,00	3.188	11,79	26,25
<b>Nacionalidad</b>						
Española	9.288	11.170	-16,85	9.400	-1,19	68,41
Extranjera UE/EEE	263	352	-25,28	278	-5,40	1,94
Extranjera fuera UE/EEE	4.025	4.455	-9,65	3.744	7,51	29,65
<b>Sector actividad</b>						
Agrario	2.510	2.432	3,21	2.491	0,76	18,49
Industria	912	1.397	-34,72	1.102	-17,24	6,72
Construcción	537	807	-33,46	550	-2,36	3,96
Servicios	9.617	11.341	-15,20	9.279	3,64	70,84
<b>Nivel formativo</b>						
Analfabetos	1.637	1.653	-0,97	1.683	-2,73	12,06
Primarios Incompletos	925	1.087	-14,90	1.210	-23,55	6,81
Primarios Completos	3.779	4.540	-16,76	3.221	17,32	27,84
Secundarios F.P.	410	529	-22,50	570	-28,07	3,02
Secundarios Educ. General	5.376	6.376	-15,68	5.193	3,52	39,60
Postsec. Técn. Prof. Super.	387	399	-3,01	323	19,81	2,85
Postsec. 1er Ciclo	153	259	-40,93	137	11,68	1,13
Postsec. 2º y 3er Ciclo	811	1.015	-20,10	937	-13,45	5,97
Postsec. Otros	57	89	-35,96	96	-40,63	0,42
Desconocido	41	30	36,67	52	-21,15	0,30
<b>Modalidad</b>						
Indefinidos	7.267	9.292	-21,79	6.258	16,12	53,53
Temporales	6.309	6.685	-5,62	7.164	-11,93	46,47
<b>TOTAL</b>	<b>13.576</b>	<b>15.977</b>	<b>-15,03</b>	<b>13.422</b>	<b>1,15</b>	<b>100,00</b>

El número de contratos formalizados en el municipio de Murcia en diciembre de 2023 ha sido de 13.576, lo que supone una disminución del 15,03% respecto del mes anterior, cifra inferior a la que se registra en los ámbitos regional y nacional. Tal reducción ha afectado a todos los sectores, con la excepción del agrario, y colectivos, salvo a quienes poseen un nivel formativo desconocido; además, al igual que en noviembre, y a diferencia de lo sucedido en los meses anteriores, se han reducido más los contratos indefinidos que los temporales.

En términos anuales, sin embargo, la contratación se ha incrementado ligeramente (1,15%) en el municipio, a diferencia de lo sucedido en la Región y la media nacional, lo que parece romper la tendencia decreciente que venía siendo la tónica desde la entrada en vigor de la reforma laboral de diciembre de 2021. Este aumento anual es, sin embargo, el resultado de un comportamiento muy desigual entre los distintos colectivos y sectores, combinándose intensos aumentos con no menos relevantes reducciones.

El perfil del contratado, no obstante, sigue siendo el mismo, esto es, el de un hombre, de entre 25 y 44 años, de nacionalidad española, vinculado al sector servicios y con estudios Secundarios de Educación General.

# TRABAJADORES AFILIADOS

Trabajadores/as afiliados/as: 243.860

(Noviembre 2023)

**Evolución mensual del número de trabajadores afiliados a la TGSS. Murcia. 2016-2023.**

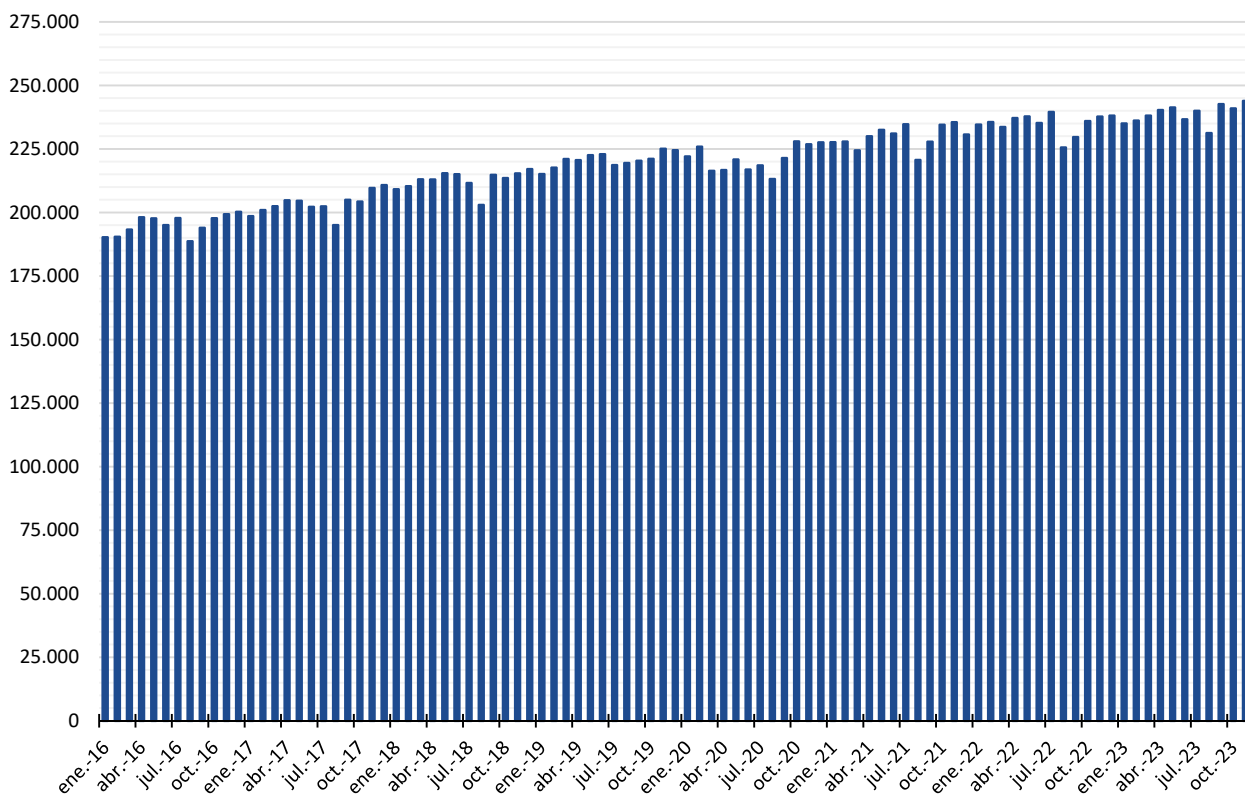

**Evolución mensual de la tasa de variación interanual (%) del número de trabajadores afiliados a la TGSS. Murcia, Región de Murcia y España. 2016-2023.**

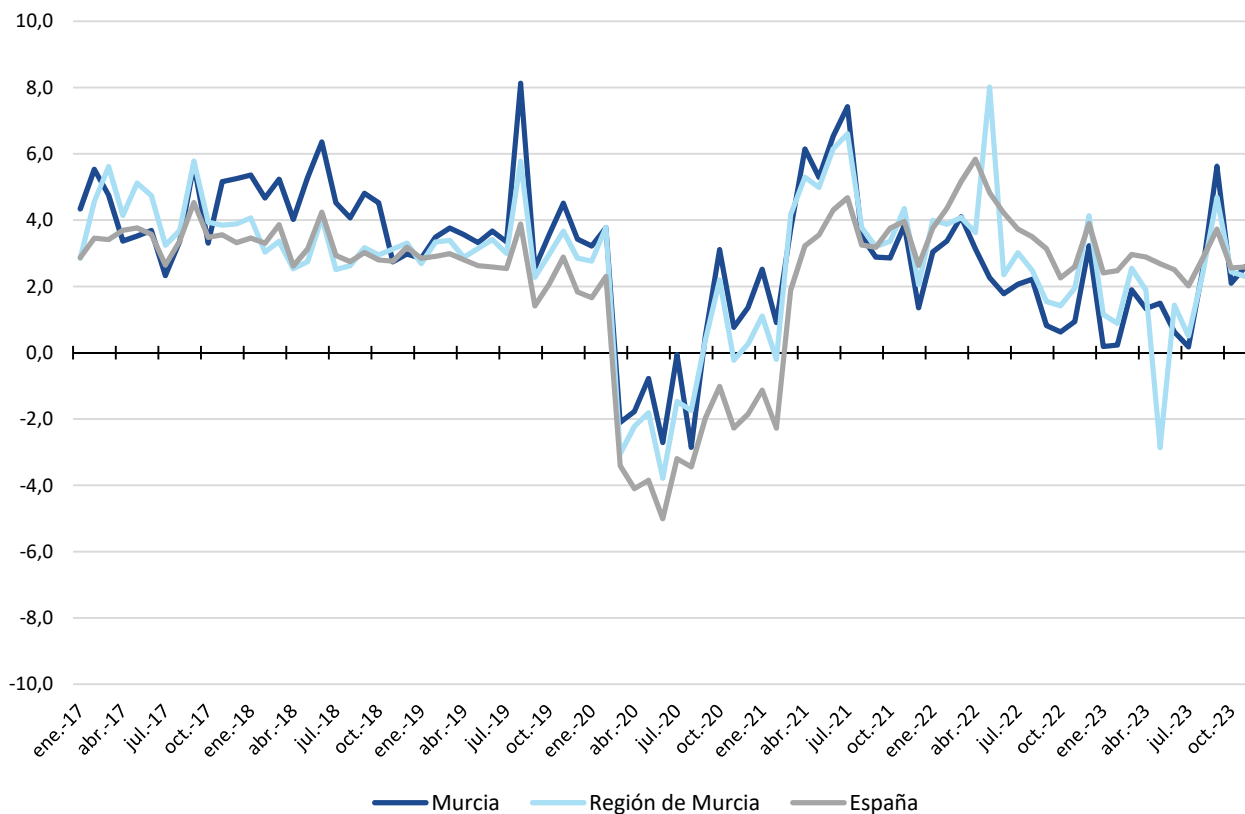

**Distribución y evolución de los trabajadores afiliados según régimen. Murcia.**

	nov-23	oct-23	Var (%) último mes	nov-22	Var (%) 12 meses	%/total
<b>Régimen de afiliación</b>						
General (*)	201.113	197.774	1,69	194.742	3,27	82,47
RG-S.E. Agrario	6.628	7.095	-6,58	6.610	0,27	2,72
RG-S.E. Hogar	5.348	5.333	0,28	5.382	-0,63	2,19
R.E. Mar	27	23	17,39	24	12,50	0,01
R.E. Autónomos	30.744	30.670	0,24	30.945	-0,65	12,61
<b>TOTAL</b>	<b>243.860</b>	<b>240.895</b>	<b>1,23</b>	<b>237.703</b>	<b>2,59</b>	<b>100,00</b>

(\*) No incluye S.E. Agrario ni S.E. Hogar, Sistemas Especiales integrados en el Régimen General desde 2012.

En el mes de noviembre, al que se refiere la información de este boletín, el número de trabajadores afiliados a la Seguridad Social asciende a 243.860 personas, la mayor cifra registrada en la historia del municipio y un 1,23% superior a la del mes anterior. Además, este aumento es mayor del que tiene lugar en el conjunto regional y nacional y alcanza a todos los regímenes, con la excepción del RG-S.E. Agrario.

En términos anuales, la afiliación aumenta un 2,59%, lo que permite mantener la expansión anual del empleo que, con la salvedad de los meses de mayor restricción de la actividad debido a la COVID-19, caracteriza el periodo analizado (2016-2023). Este incremento anual es muy relevante en el R.E. Mar, mientras que el RG-S.E. Hogar y el R.E. Autónomos reducen ligeramente su afiliación.



### Fuentes de información:

