



Ayuntamiento
de Murcia

UNIVERSIDAD DE
MURCIA



PLAN MUNICIPAL DE EMPLEO Y PROMOCIÓN ECONÓMICA 2021-2023



BOLETÍN MENSUAL DE ESTADÍSTICAS LABORALES

Abril de 2022

PARO REGISTRADO

(Abril 2022)

Tasa de paro sobre PPA (%)

Parados totales: 28.535

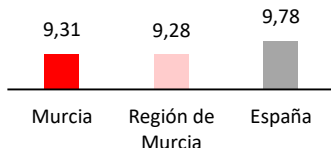

Evolución mensual del paro registrado. Murcia. 2016-2022.

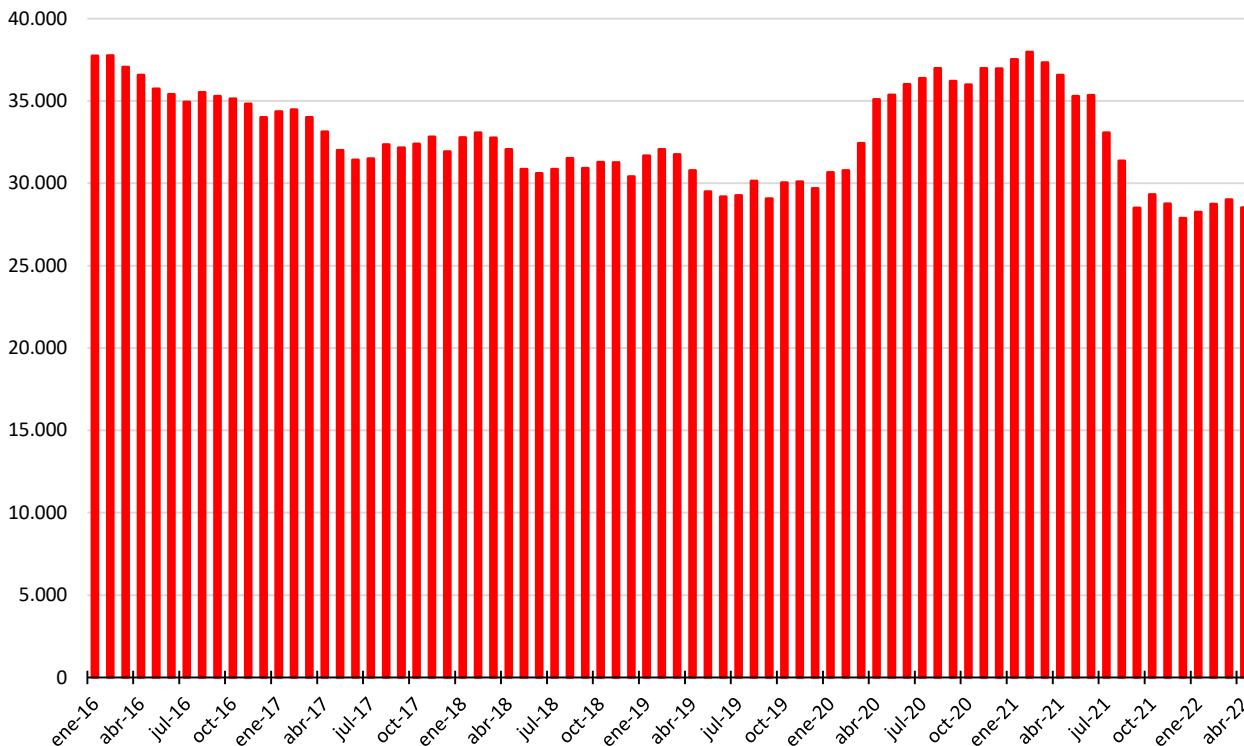

Evolución mensual de la tasa de variación interanual (%) del paro registrado. Murcia, Región de Murcia y España. 2016-2022.

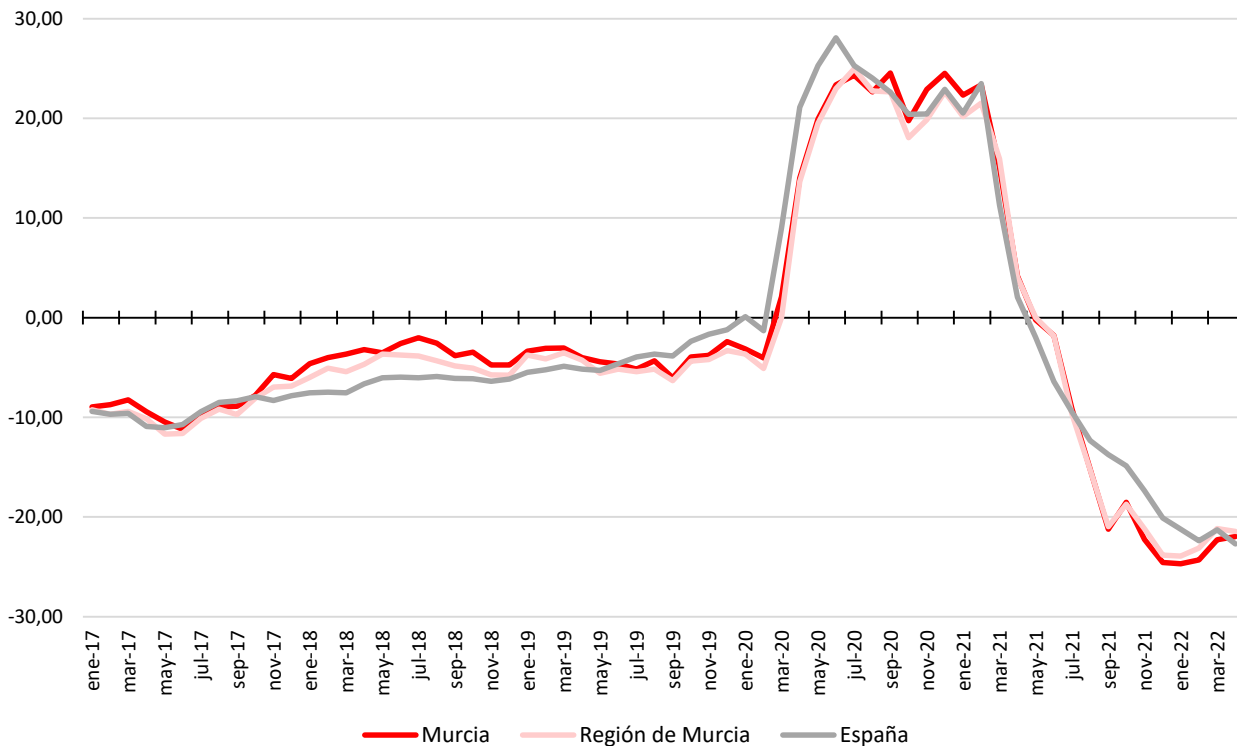

Distribución y evolución del paro registrado, según perfiles sociodemográficos. Murcia.

	abr-22	mar-22	var(%) último mes	abr-21	var(%) 12 meses	%/total
Sexo						
Hombres	11.229	11.544	-2,73	14.892	-24,60	39,35
Mujeres	17.306	17.467	-0,92	21.683	-20,19	60,65
Edad						
Menos de 25	2.395	2.554	-6,23	3.732	-35,83	8,39
Entre 25 y 44	11.231	11.466	-2,05	15.632	-28,15	39,36
45 o más	14.909	14.991	-0,55	17.211	-13,38	52,25
Nacionalidad						
Española	25.470	25.756	-1,11	31.774	-19,84	89,26
Extranjera UE/EEE	625	657	-4,87	987	-36,68	2,19
Extranjera fuera UE/EEE	2.440	2.598	-6,08	3.814	-36,03	8,55
Sector actividad						
Agrario	785	851	-7,76	1.139	-31,08	2,75
Industria	2.489	2.523	-1,35	3.030	-17,85	8,72
Construcción	2.245	2.310	-2,81	2.873	-21,86	7,87
Servicios	20.385	20.684	-1,45	25.768	-20,89	71,44
Sin actividad previa	2.631	2.643	-0,45	3.765	-30,12	9,22
Nivel formativo						
Analfabetos	1.067	1.116	-4,39	1.297	-17,73	3,74
Primarios Incompletos	4.542	4.563	-0,46	6.132	-25,93	15,92
Primarios Completos	2.966	3.103	-4,42	4.097	-27,61	10,39
Secundarios F.P.	2.415	2.442	-1,11	2.831	-14,69	8,46
Secundarios Educ. General	12.837	13.222	-2,91	16.560	-22,48	44,99
Postsec. Técn. Prof. Super.	1.600	1.566	2,17	1.910	-16,23	5,61
Postsec. 1er Ciclo	802	773	3,75	966	-16,98	2,81
Postsec. 2º Y 3er Ciclo	2.285	2.207	3,53	2.755	-17,06	8,01
Postsec. Otros	21	19	10,53	27	-22,22	0,07
TOTAL	28.535	29.011	-1,64	36.575	-21,98	100,00

El número de desempleados registrados en el municipio de Murcia se sitúa en 28.535 en el mes de abril, cifra un 1,64% menor a la registrada en febrero. Con respecto a abril del año pasado, este valor ha decrecido un 21,98%.

Atendiendo a la desagregación del paro registrado en función de distintas características sociodemográficas, se puede apreciar como el 60,65% de las personas desempleadas son mujeres; el 52,25% son mayores de 45 años; y el 89,26% son de nacionalidad española.

En lo que respecta a los diferentes sectores de actividad, servicios aglutina a la gran mayoría de ellas (71,44%). Se puede observar cómo, en el último mes, la cifra de desempleados ha decrecido en todos los sectores, destacando el descenso experimentado en el desempleo agrario. Si se establece la comparativa con lo acontecido doce meses atrás, se aprecia un fuerte descenso del número de parados en todos los sectores de actividad, siendo el menos intenso el registrado en la industria.

Finalmente, en materia de nivel formativo, cabe señalar que el gran grueso de las personas desempleadas posee estudios secundarios de Educación General.

CONTRATOS REGISTRADOS

Contratos totales: 21.647

(Abril 2022)

Evolución mensual del número de contratos registrados. Murcia. 2016-2022.

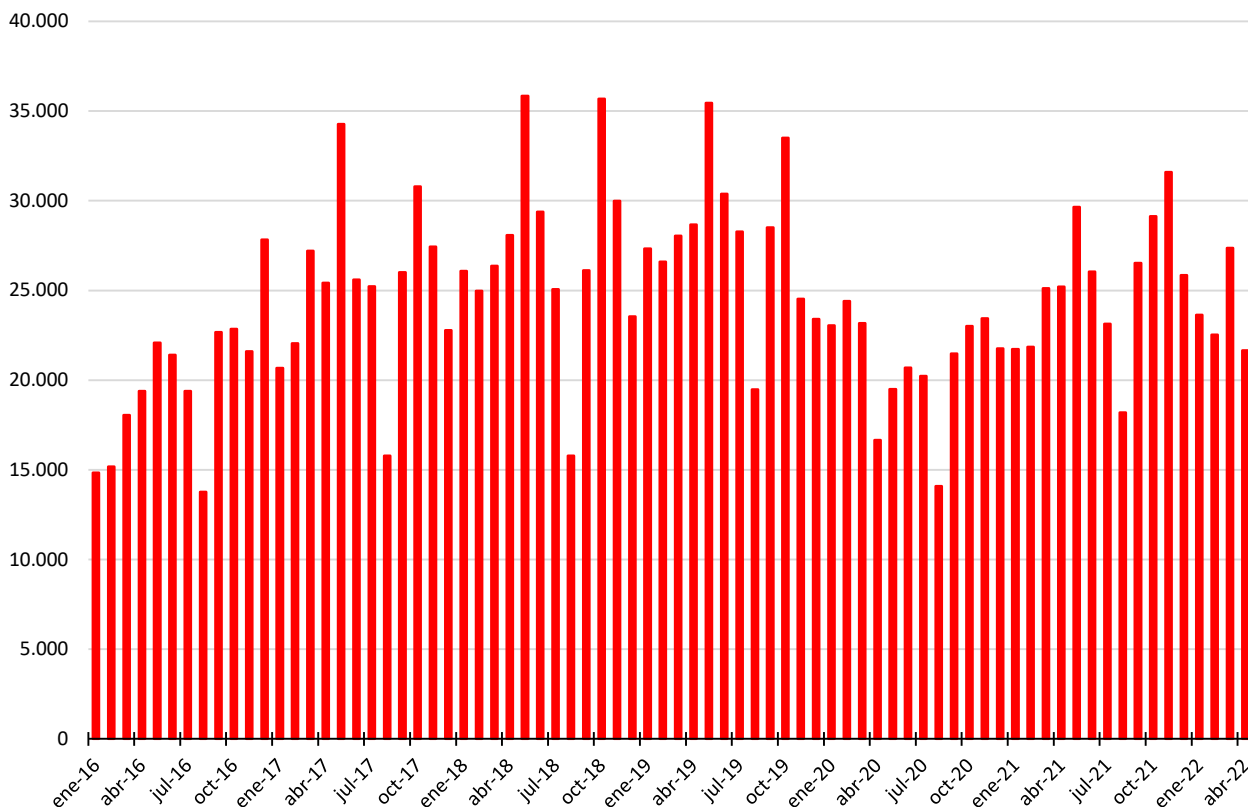

Evolución mensual de la tasa de variación interanual (%) de la contratación registrada. Murcia, Región de Murcia y España. 2016-2022.

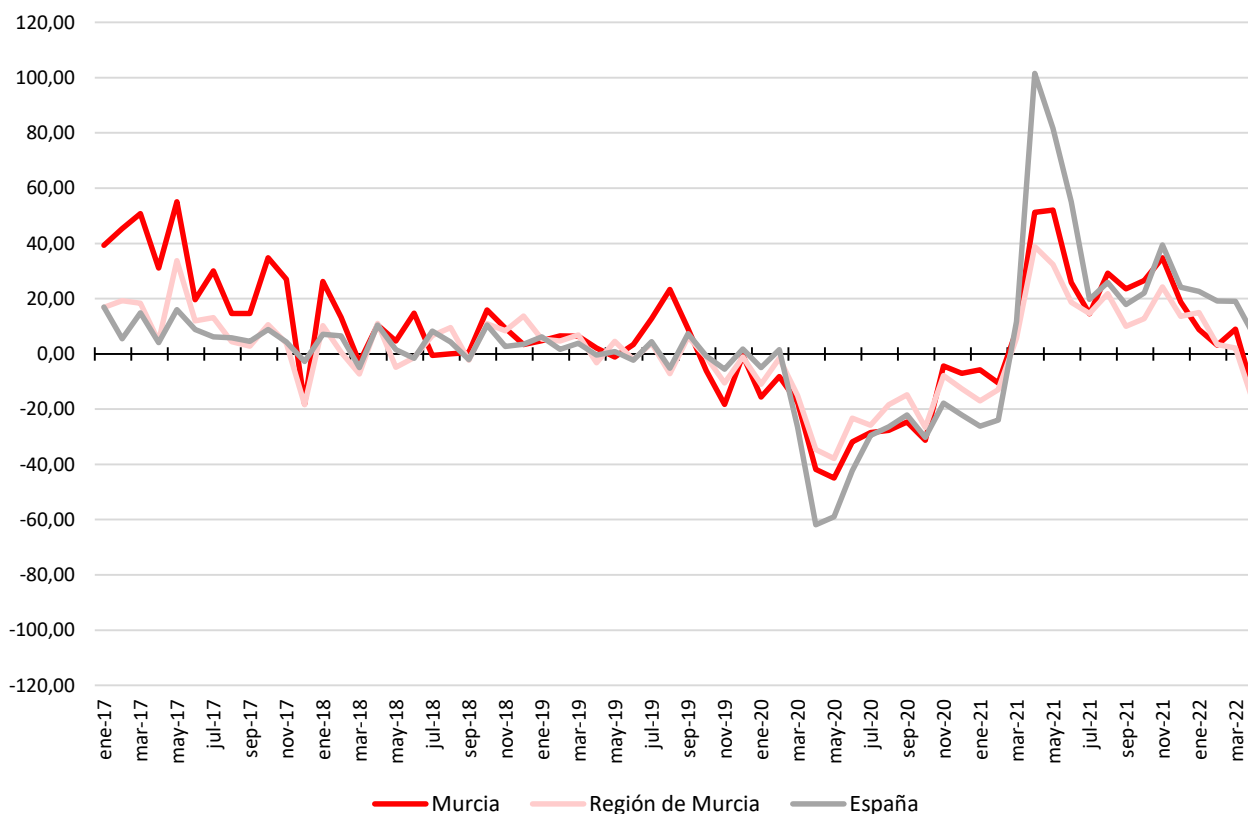

Distribución y evolución de los contratos registrados, según perfiles sociodemográficos. Murcia.

	abr-22	mar-22	var(%) último mes	abr-21	var(%) 12 meses	%/total
Sexo						
Hombres	13.817	17.779	-22,28	17.207	-19,70	63,83
Mujeres	7.830	9.582	-18,28	8.001	-2,14	36,17
Edad						
Menos de 25	4.451	5.252	-15,25	4.469	-0,40	20,56
Entre 25 y 44	11.211	14.300	-21,60	13.576	-17,42	51,79
45 o más	5.985	7.809	-23,36	7.163	-16,45	27,65
Nacionalidad						
Española	12.720	15.619	-18,56	13.092	-2,84	58,76
Extranjera UE/EEE	569	694	-18,01	642	-11,37	2,63
Extranjera fuera UE/EEE	8.358	11.048	-24,35	11.474	-27,16	38,61
Sector actividad						
Agrario	7.788	10.479	-25,68	11.662	-33,22	35,98
Industria	1.387	2.297	-39,62	1.905	-27,19	6,41
Construcción	970	1.108	-12,45	887	9,36	4,48
Servicios	11.502	13.477	-14,65	10.754	6,96	53,13
Nivel formativo						
Analfabetos	3.366	5.337	-36,93	5.817	-42,14	15,55
Primarios Incompletos	2.924	5.243	-44,23	5.593	-47,72	13,51
Primarios Completos	6.157	5.501	11,93	5.319	15,75	28,44
Secundarios F.P.	573	758	-24,41	479	19,62	2,65
Secundarios Educ. General	6.896	8.037	-14,20	6.191	11,39	31,86
Postsec. Técn. Prof. Super.	356	480	-25,83	341	4,40	1,64
Postsec. 1er Ciclo	170	287	-40,77	257	-33,85	0,79
Postsec. 2º Y 3er Ciclo	1.064	1.546	-31,18	1.082	-1,66	4,92
Postsec. Otros	100	128	-21,88	113	-11,50	0,46
Desconocido	41	44	-6,82	16	156,25	0,19
Modalidad						
Indefinidos	11.672	7.681	51,96	2.306	406,16	53,92
Temporales	9.975	19.680	-49,31	22.902	-56,44	46,08
TOTAL	21.647	27.361	-20,88	25.208	-14,13	100,00

En materia de contratos laborales, durante el mes de abril se formalizaron en el municipio de Murcia un total de 21.647. Esta cifra es un 20,88% inferior a la registrada en marzo y un 14,13% menor a la contabilizada doce meses atrás. No obstante, esta reducción es consecuencia de la caída de la contratación temporal, pues la indefinida ha aumentado un 51,96%, de tal manera que más de la mitad (53,92%) de los nuevos contratos han sido indefinidos.

Atendiendo a la distribución de los contratos en función de las características sociodemográficas de los trabajadores, el 63,83% fueron realizados a hombres, el 51,79% se dieron en personas con edades comprendidas entre los 25 y los 44 años y el 58,76% eran de nacionalidad española; no obstante, destaca el elevado peso que tienen los contratos a personas extranjeras no comunitarias (38,61%). Según nivel formativo, la mayoría poseen estudios secundarios de Educación General o inferiores.

Finalmente, por sectores de actividad, servicios (53,13%) y agricultura (35,98%) concentraron la casi totalidad de los contratos.

TRABAJADORES AFILIADOS

Trabajadores/as afiliados/as: 233.613

(Marzo 2022)

Evolución mensual del número de trabajadores afiliados a la TGSS. Murcia. 2016-2022.

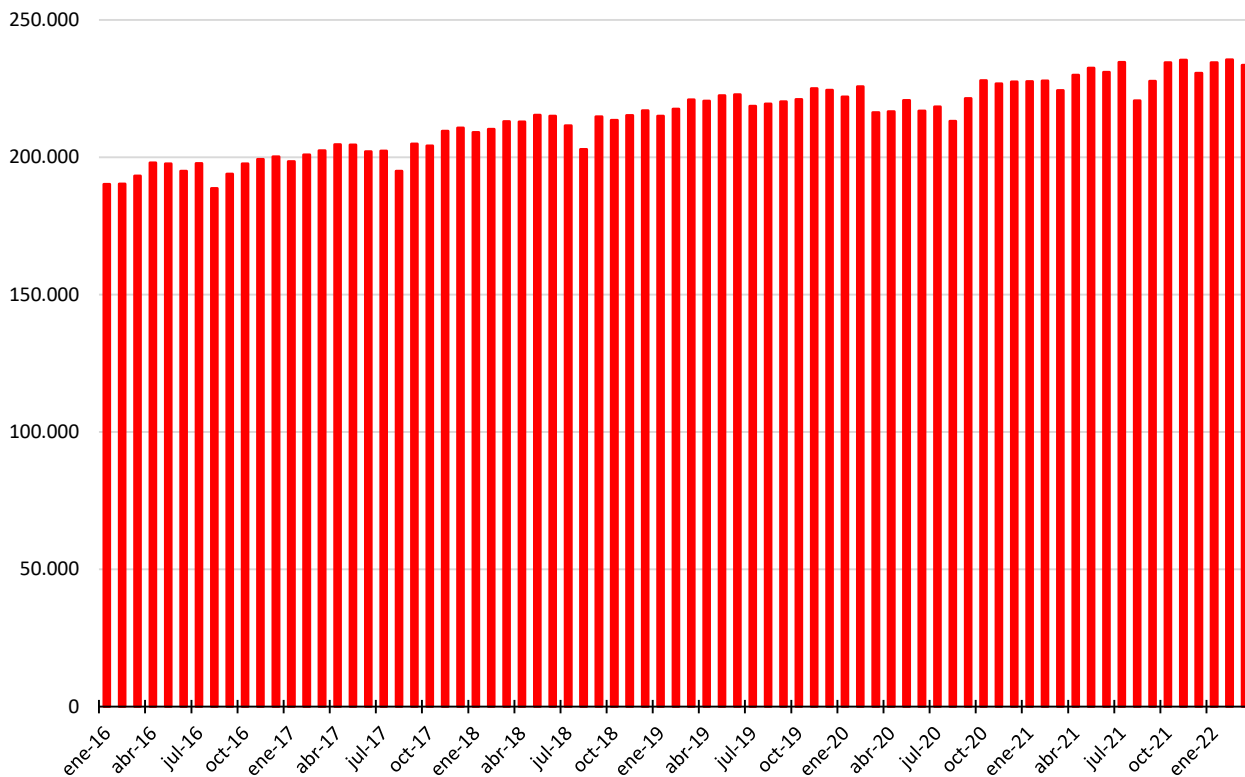

Evolución mensual de la tasa de variación interanual (%) del número de trabajadores afiliados a la TGSS. Murcia, Región de Murcia y España. 2016-2022.

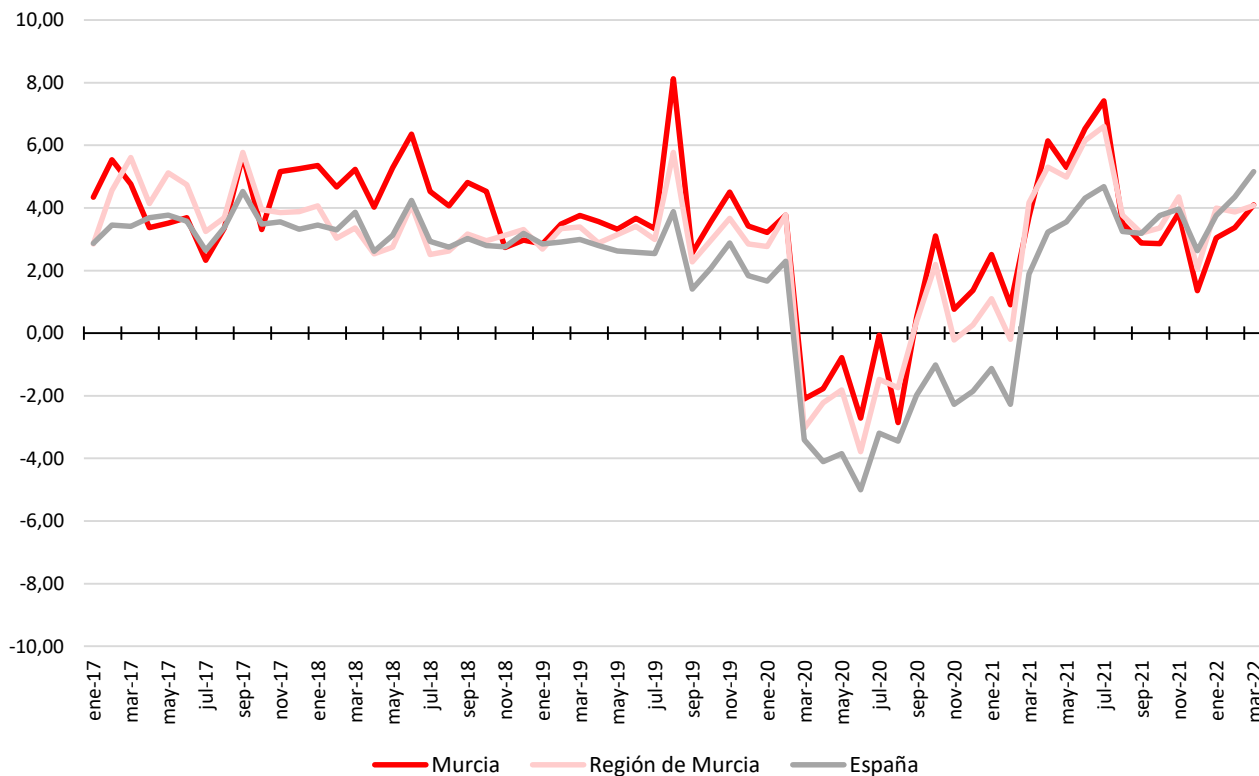

Distribución y evolución de los trabajadores afiliados según régimen. Murcia.

	mar-22	feb-22	var(%) último mes	mar-21	var(%) 12 meses	%/total
Régimen de afiliación						
General	190.047	191.980	-1,01	181.081	4,95	80,67
Agrario	7.020	7.004	0,23	7.039	-0,27	2,98
Hogar	5.507	5.521	-0,25	5.626	-2,12	2,34
Mar	21	31	-32,26	42	-50,00	0,01
Autónomos	31.018	31.039	-0,07	30.629	1,27	13,17
Carbón	0	0	0,00	0	0,00	0,00
TOTAL	233.613	235.575	-0,83	224.417	4,10	100,00

Por último, en lo relativo a afiliación de trabajadores a la Tesorería General de la Seguridad Social, el municipio de Murcia presenta un valor en el mes de marzo de 233.613, lo que supone un descenso del 0,83% con respecto a febrero, pero un incremento del 4,10% en comparación con la cifra correspondiente a marzo de 2021.

Realizando una desagregación de la afiliación por regímenes, se observa cómo es el Régimen General el que concentra al grueso de los trabajadores (80,67%), seguido a mucha distancia del Régimen Especial de Trabajadores Autónomos (13,17%) y del Régimen Agrario (2,98%).



Fuentes de información:

